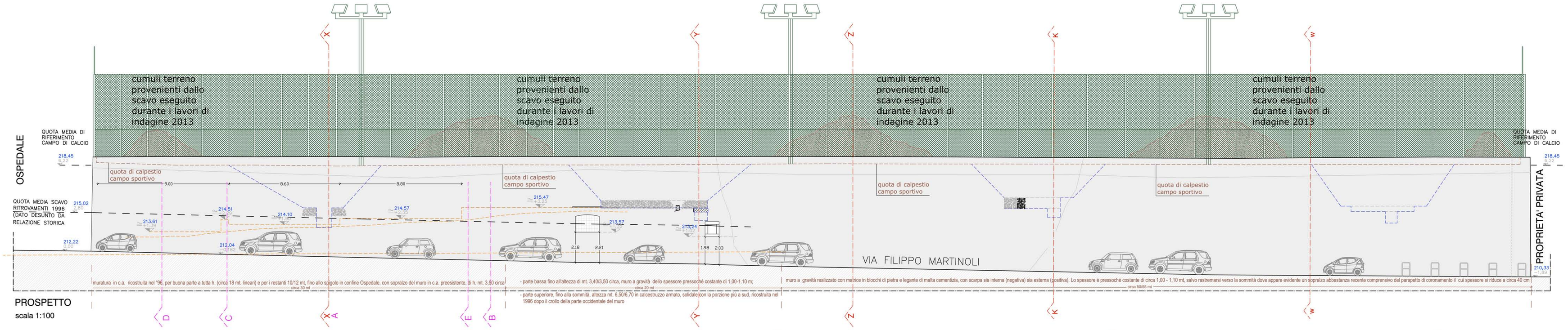

PROSPETTO
scala 1:100

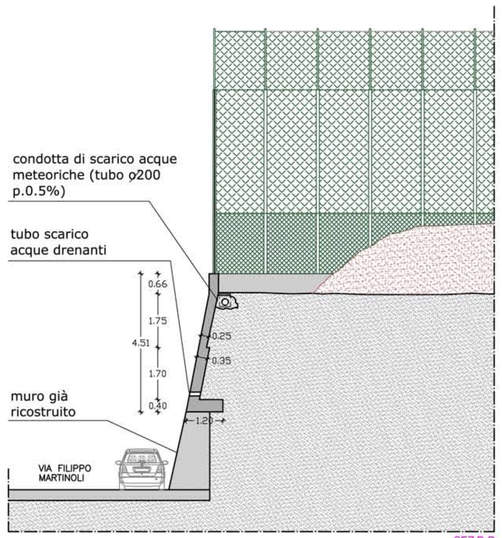

SEZ D-D
scala 1:100

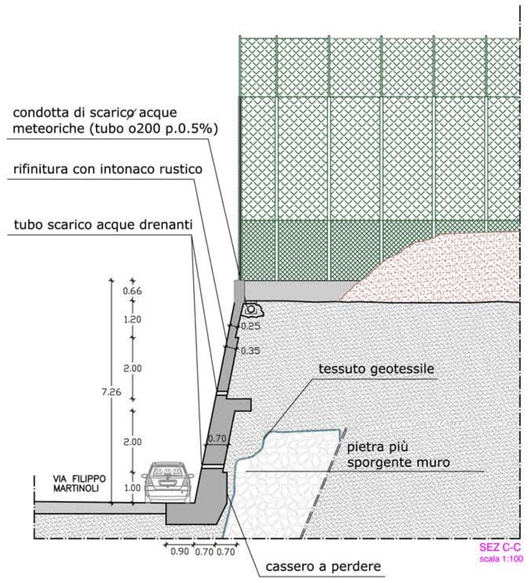

SEZ C-C
scala 1:100

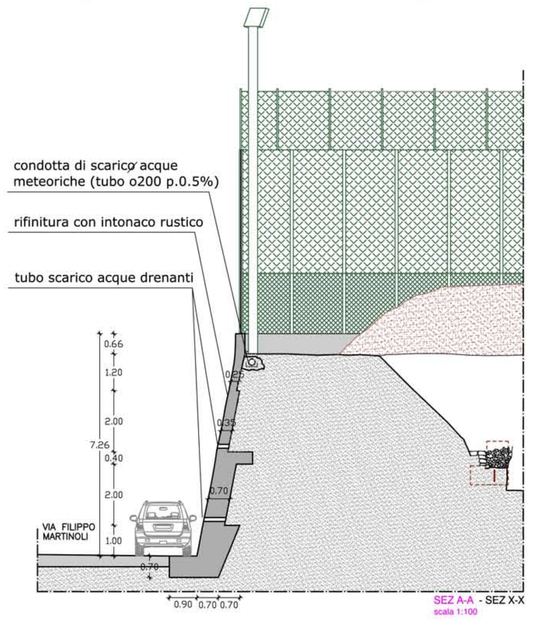

SEZ A-A - SEZ X-X
scala 1:100

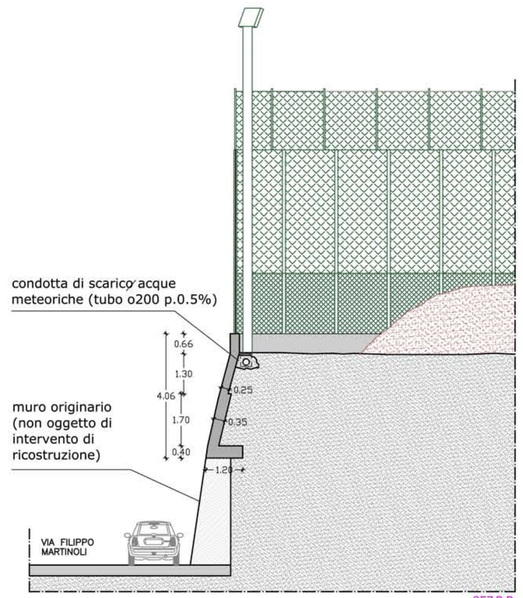

SEZ B-B
scala 1:100

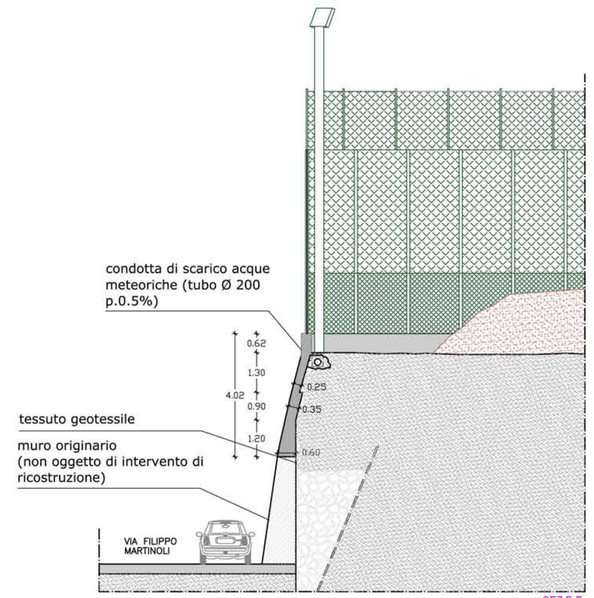

SEZ E-E
scala 1:100

PLANIMETRIA scala 1:200

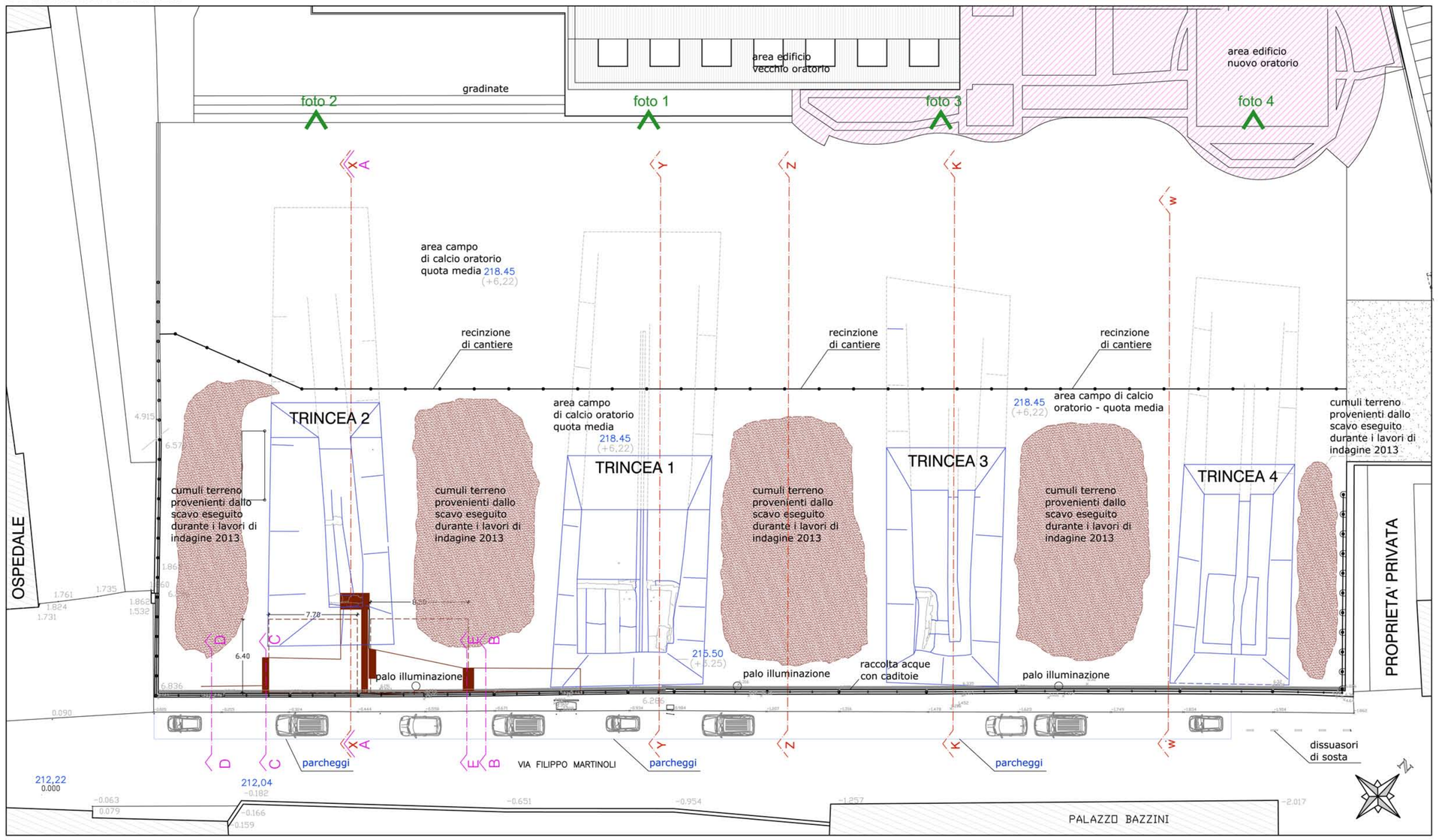

foto trincea n. 4

foto trincea n. 3

foto trincea n. 1

foto trincea n. 2

C sezioni desunte dagli elaborati grafici di rilievo

E sezioni desunte dagli elaborati grafici relativi al progetto di ricostruzione di porzione di muro crollato nel 1996.
Per maggiori dettagli si faccia riferimento al progetto autorizzato con C.E. n. 125 del 02/10/1996) depositato c/o l'Ufficio Tecnico.

* dati desunti dalla relazione tecnica a firma degli Ing.ri Mario Cottinelli e Dario Catalini in merito alle operazioni di scavo e reinterro per il recupero della necropoli nelle adiacenze della muratura di contenimento del terrapieno del campo sportivo dell'oratorio di lovere sul fronte di via F.Martinoli

LEGENDA

AREE OGGETTO DI RECENTE INDAGINE (ANNO 2013)

- DELIMITAZIONE TRINCE A CIELO APERTO
- DELIMITAZIONE SCAVO INERENTE LE TRINCE OGGETTO DI REINTERRO
- CUMULI DI TERRENO STIPATI TRA LE TRINCEE
- RECINTI ARCHEOLOGICI RILEVATI DURANTE SCAVI PRECEDENTI (1996)

COMUNE DI LOVERE

PROGETTO ESECUTIVO
scavi archeologici finalizzati al recupero della necropoli, alla sua conservazione e fruibilita

OGGETTO: VIA FILIPPO MARTINOLI - 24065 LOVERE (BG)

COMMITTENTE: COMUNE DI LOVERE
Via G. Marconi, 19 - 24065 Lovere (BG)
Tel. 035 983623 - Fax 035 983008
email: info@comune.lovere.bg.it

RESPONSABILE DEL PROCEDIMENTO: architetto FRANCESCA CHIERICI
Via G. Marconi, 19 - 24065 Lovere (BG)
Tel. 035 983616 - Fax 035 983616
email: francesca.chierici@comune.lovere.bg.it

PROGETTISTA E D.LAVORI: architetto MARCO AGLIARDI
via tadini, 38 - 24065 Lovere (BG)
tel. 3472408857 - fax 0351996799?
email: agliardi.marco@alice.it
O.D.A.A. PROV. DI BERGAMO n.2129
C.F. GLR MRC 71L16 D251H
P.IVA 02216910980

FIRME: il responsabile del procedimento

FIRME: il progettista e d.l.

STATO DI FATTO
PLANIMETRIA, PROSPETTO E SEZIONI MURO COME DA INDICAZIONI CE. 125 2/10/96

SCALA: VARIE

RIF. PRATICA: AGOSTO 2014

02

AI TERMINI DI LEGGE IL PRESENTE DOCUMENTO E' DI ESCLUSIVA PROPRIETA' DELL' ARCHITETTO MARCO AGLIARDI. E' VIETATA BA RIPRODUZIONE TOTALE / PARZIALE SIA LA COMUNICAZIONE A TERZI DEL PRESENTE ELABORATO SALVO ESPLICITA AUTORIZZAZIONE