

1 - stato attuale del luogo

SEZ X-X scala 1:100

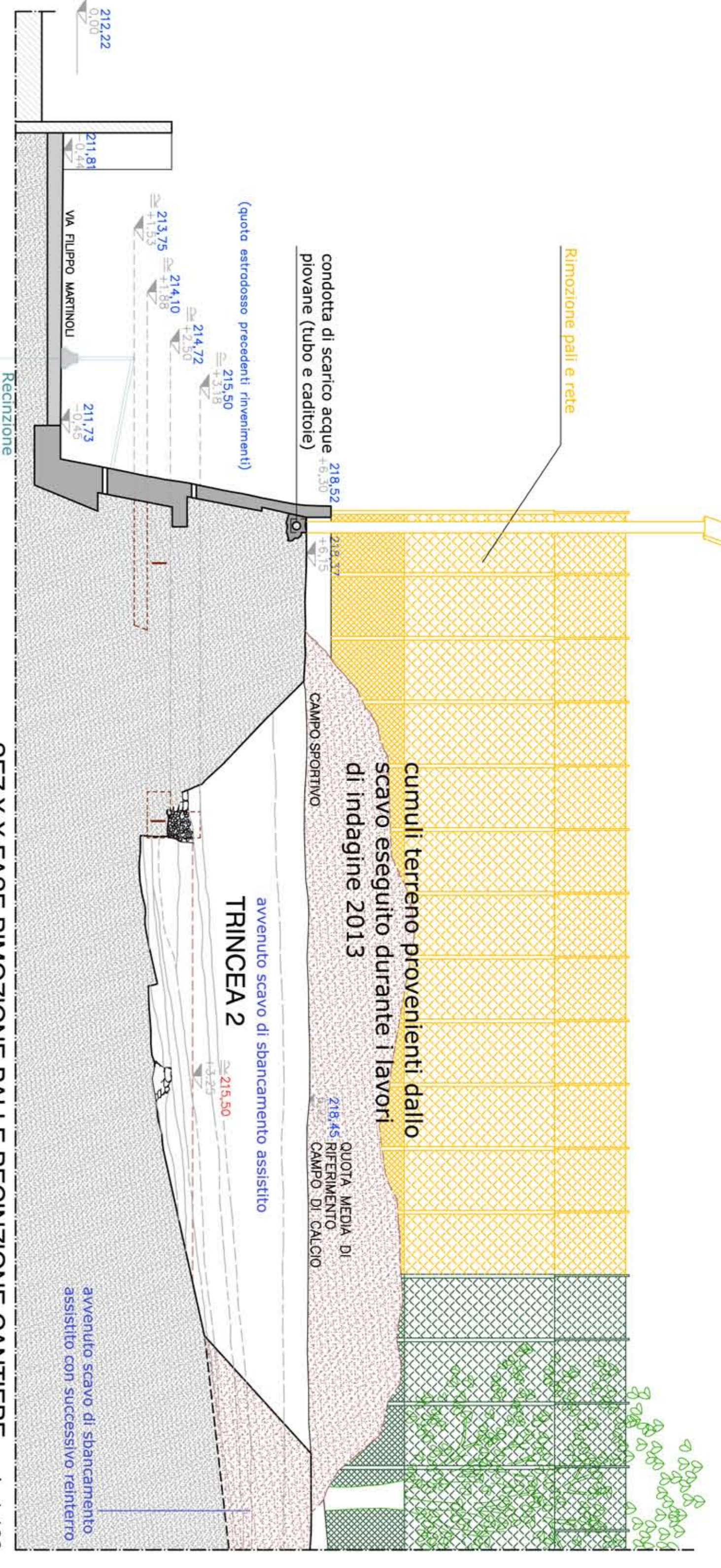

2 - Predispone e messa in sicurezza dell'area interna di cantiere del fronte strada di Via Filippo Martinelli. Rimozione e accantonamento in sito manufatti posti nel perimetro del campo (pali, lampade e reti).

SEZ X-X FASE RIMOZIONE PALI E RECINZIONE CANTIERE scala 1:100

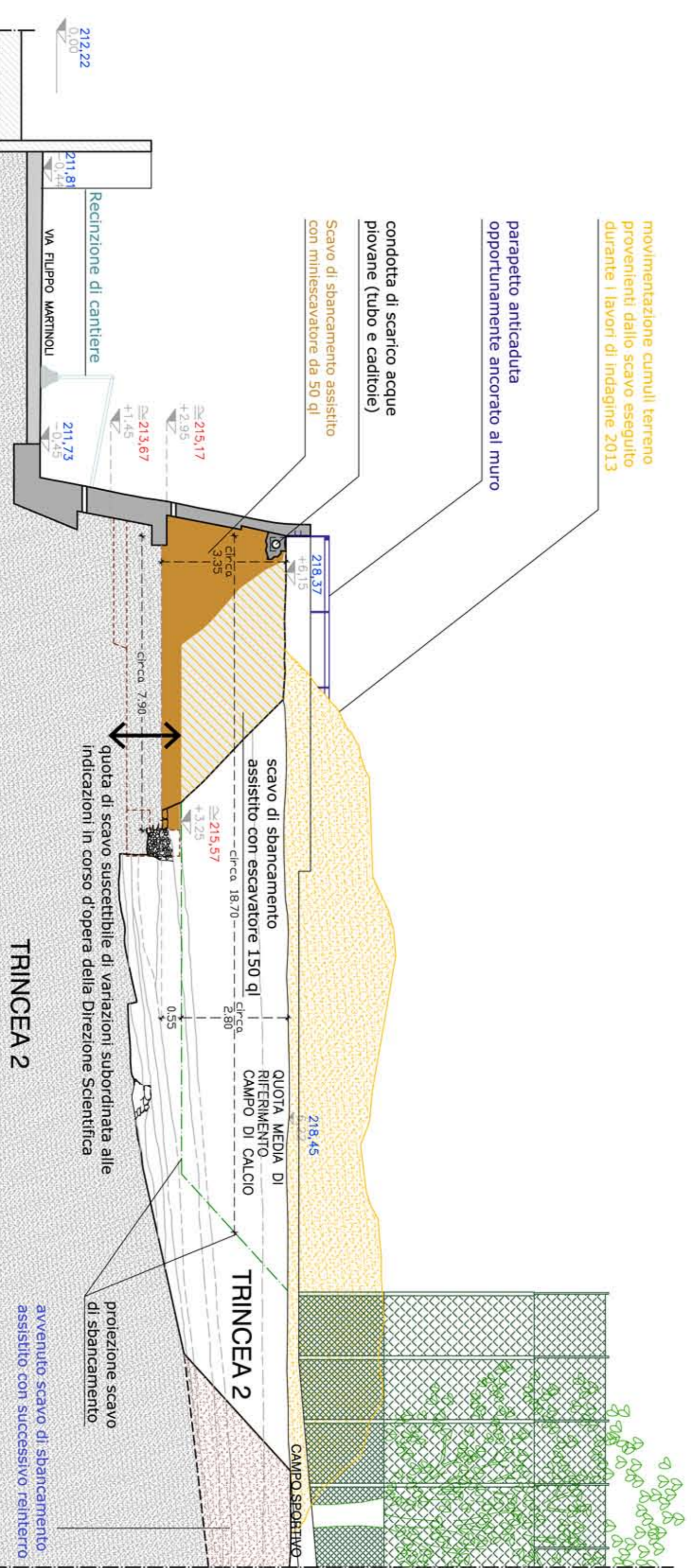

3 - Scavo di sbancamento eseguito con mezzi meccanici pesanti con annesso accantonamento in sito. Scavo di sbancamento con annesso accantonamento in sito eseguito con mazzavatore nelle adiacenze del muro e scavo strategico manuale di base e media difficoltà, da affidarsi per sviluppo linee forma muro non superiore a 4,5 mt, con conseguente mantenimento di "tagli" di terrapieno alternati alle zone di scavo eseguito. Sorveglianza archeologica scavi.

SEZ X-X FASE SCAVO scala 1:100

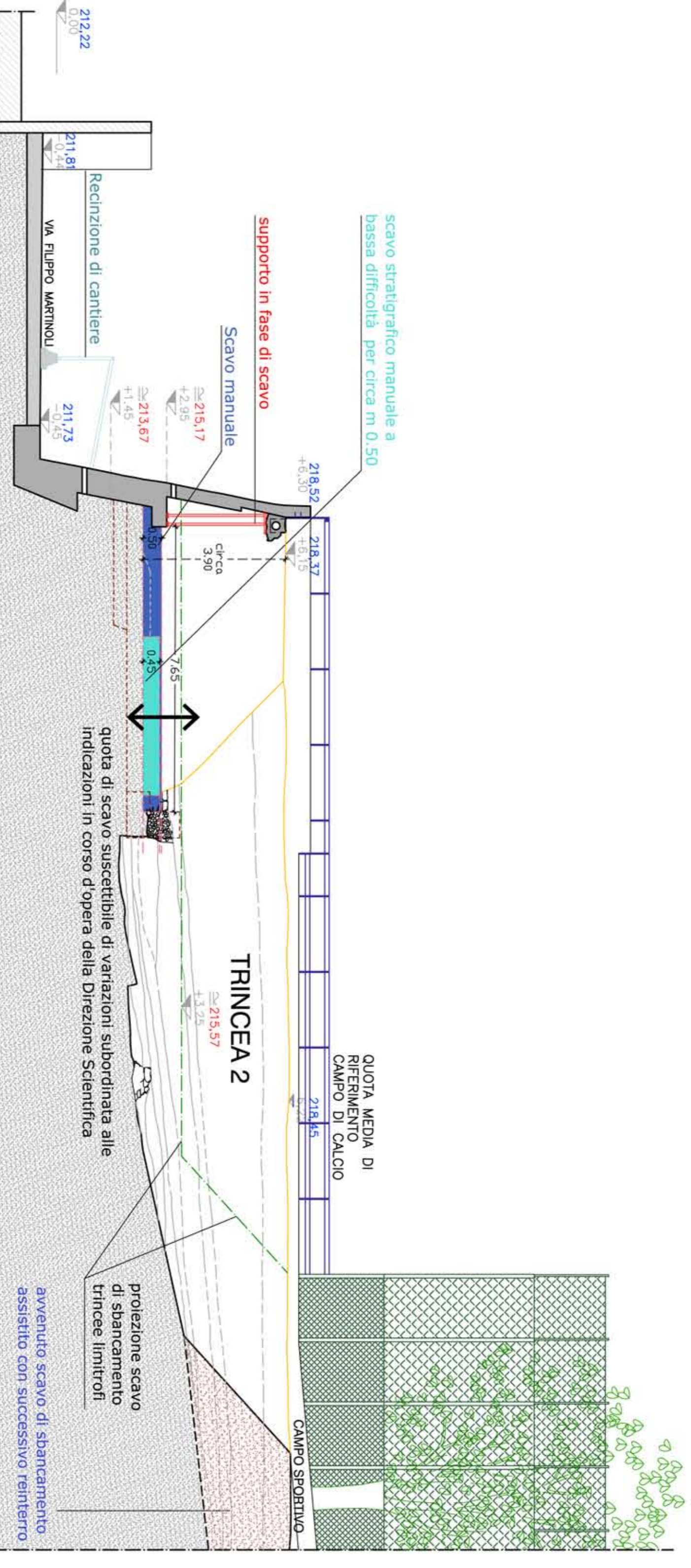

4 - Scavo manuale condotto da archeologi esperti con idonee attrezzature. Scavo stratigrafico manuale di media alta difficoltà. Scavo stratigrafico manuale di base difficoltà.

SEZ X-X ANALISI ARCHEOLOGICA scala 1:100

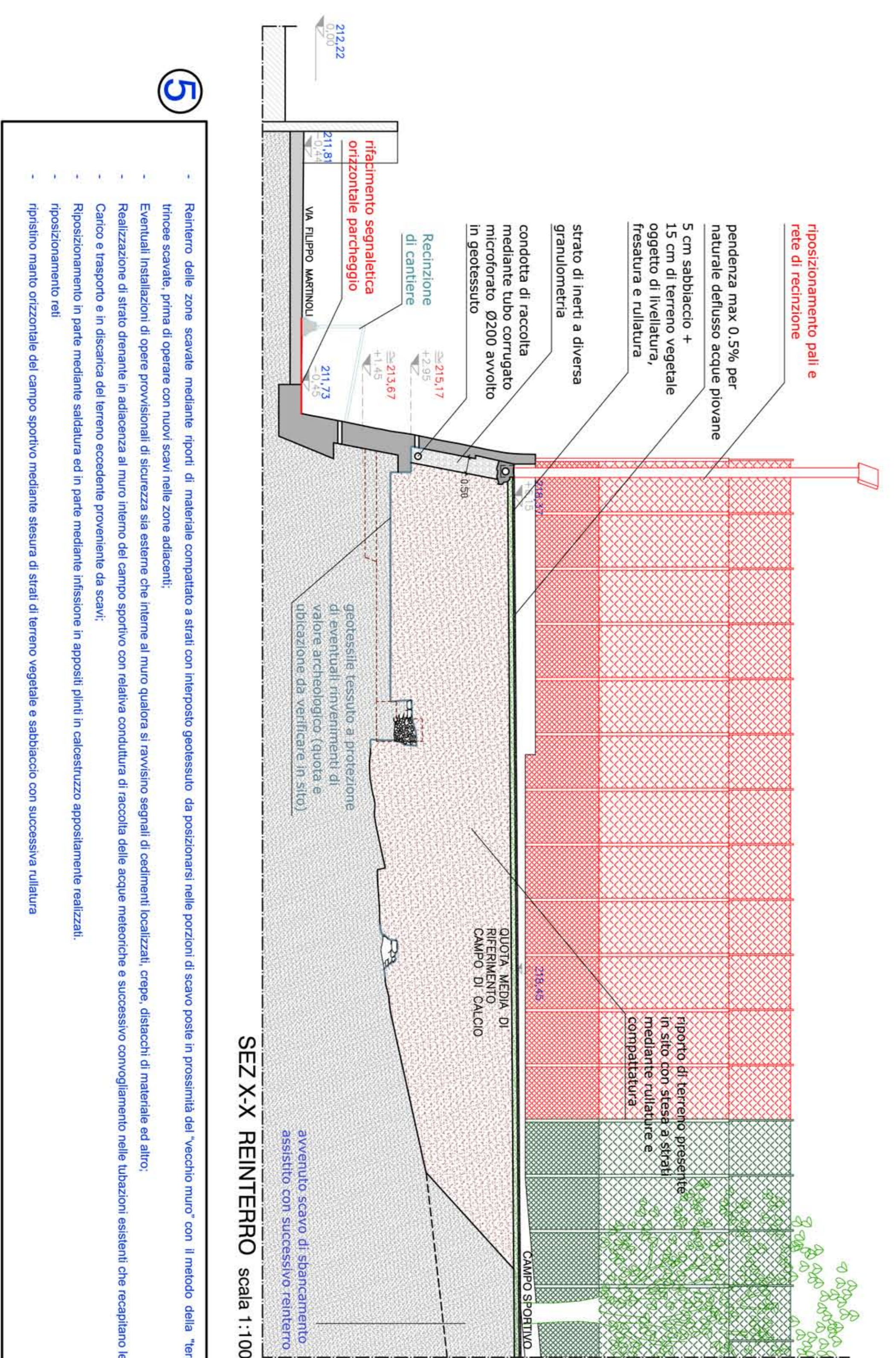

5 - Rientro delle zone scavate mediante riporto di materiale compatto a strati con interposto geotessuto da posizionarsi nelle porzioni di scavo poste in prossimità del "vecchio muro" con il metodo della "terra rinforzata" - modalità operativa da realizzarsi nelle trincee scavate prima di operare con nuovi scavi nelle zone adiacenti. Eventuali installazioni di opere provvisorie di sicurezza sia esterne che interne al muro qualora si ravvisino segnali di cedimenti localizzati, crepe, distacchi di materiale ed altro. Realizzazione di strati drenanti in aderenza al muro interno del campo sportivo con relativa condotta di raccolta delle acque meteoriche a successivo convogliamento nelle tubazioni esistenti che incanalano le acque meteoriche nella condotta pubblica. Calico e trasporto e in discarica del terreno eccedente proveniente da scavi. Ripascimento in parte mediante iniezione ed in parte mediante iniezione in appalti per il calcestruzzo appositamente realizzati. Ripascimento del terreno con malta di cemento e sabbia con successiva cultura ripiantato mano a mano dal campo sportivo mediante messa a strati di terreno vegetale e stabilizzato con successiva cultura.

SEZ X-X REINTEGRO scala 1:100

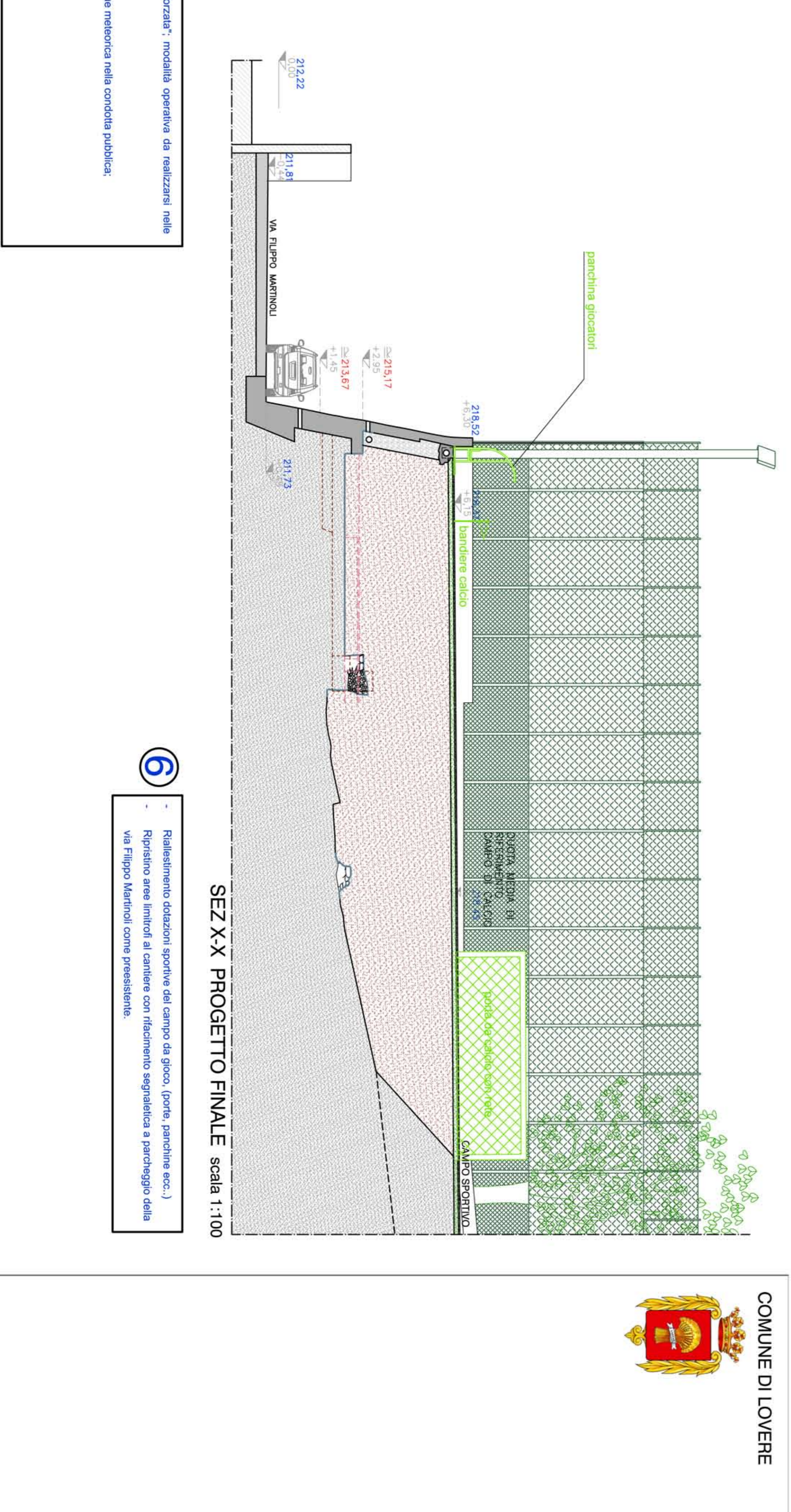

6 - Ripascimento dotazioni sportive del campo da gioco, (porte, parchie ecc...) - Ripristino aree limitri al cantiere con rifacimento segnalatica a parcheggio della Via Filippo Martinelli come preesistente.

SEZ X-X PROGETTO FINALE scala 1:100

COMUNE DI LOVERE

**PROGETTO ESECUTIVO**  
scavi archeologici finalizzati  
al recupero della necropoli,  
alla sua conservazione e  
fruibilità

VIA FILIPPO MARTINELLI, 20065 LOVERE (BG)

**COMUNE DI LOVERE**  
Via S. Marco, 18 - 20065 Lovere (BG)  
Tel. 035 85611 - Fax 035 85612  
Email: info@comune.lovere.bg.it

**ARCHITETTO RESPONSABILE DEL PROGETTO**  
architetto **FRANCESCA CHERICI**  
Via S. Marco, 24 - 20065 Lovere (BG)  
Tel. 035 85611 - Fax 035 85612  
Email: francesca@francescacherici.it

**ARCHITETTO COLLABORATORE**  
architetto **MARCO AGLIARDI**  
Via S. Marco, 38 - 20065 Lovere (BG)  
Tel. 035 85611 - Fax 035 85612  
Email: marco@marcoagliardi.it

**PROGETTAZIONE ESECUTIVA**  
architetto **GIULIA FINZI DI BERGAMO**  
Via S. Marco, 18 - 20065 Lovere (BG)  
Tel. 035 85611 - Fax 035 85612  
Email: giulia@giuliafinzi.it

**REDAZIONE**  
architetto **FRANCESCO MARCO AGLIARDI**  
Via S. Marco, 24 - 20065 Lovere (BG)  
Tel. 035 85611 - Fax 035 85612  
Email: francesco@francescomarcoagliardi.it

**REDAZIONE**  
architetto **FRANCESCO MARCO AGLIARDI**  
Via S. Marco, 24 - 20065 Lovere (BG)  
Tel. 035 85611 - Fax 035 85612  
Email: francesco@francescomarcoagliardi.it

SCALA 1:100  
AGOSTO 2014  
REDAZIONE: FRANCESCO MARCO AGLIARDI, MARCO AGLIARDI, GIULIA FINZI DI BERGAMO, FRANCESCO MARCO AGLIARDI  
RIPRISTINO: FRANCESCO MARCO AGLIARDI, MARCO AGLIARDI, GIULIA FINZI DI BERGAMO, FRANCESCO MARCO AGLIARDI