

COMUNE DI LOVERE  
PROVINCIA DI BERGAMO

COPERTURA DELLA TRIBUNA DEL CAMPO  
SPORTIVO DI LOVERE, IN VIA G. PAGLIA

**PROGETTO ESECUTIVO**

- PROGETTO:
- Planimetria generale
  - Pianta
  - Prospetti
  - Sezione

Prot. n°124/2014	IL TECNICO	IL COMMITTENTE Comune di Lovere	Data
AGS. 01.2015	3		scala 1:100 1:500

STUDIO TECNICO DI INGEGNERIA DR. ING. DARIO CATALINI  
VIA S. MARIA N° 5 - LOVERE - TEL 035/961633 e-mail: darioatalini@gmail.com

PIANTA PIANO TERRA E TRIBUNE scala 1:100

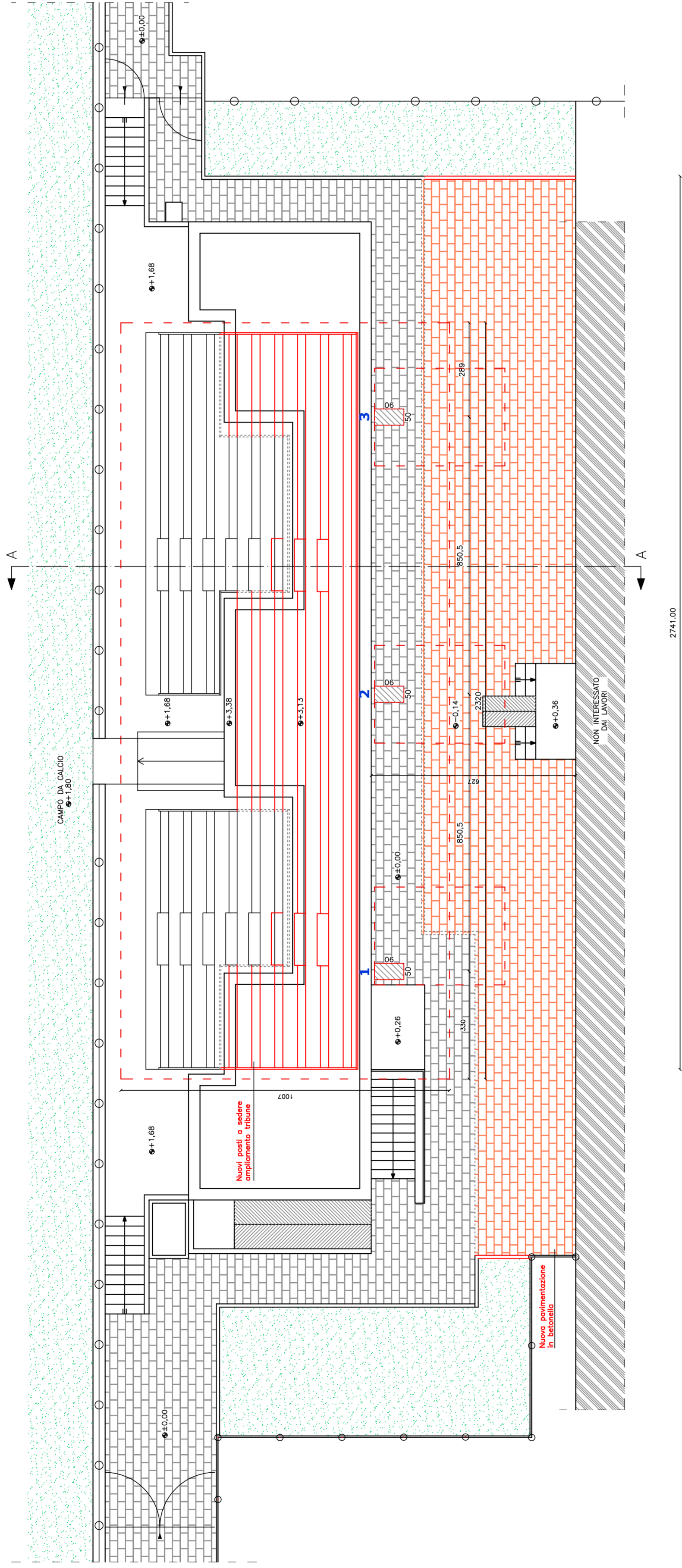

PIANTA COPERTURA TRIBUNE scala 1:100

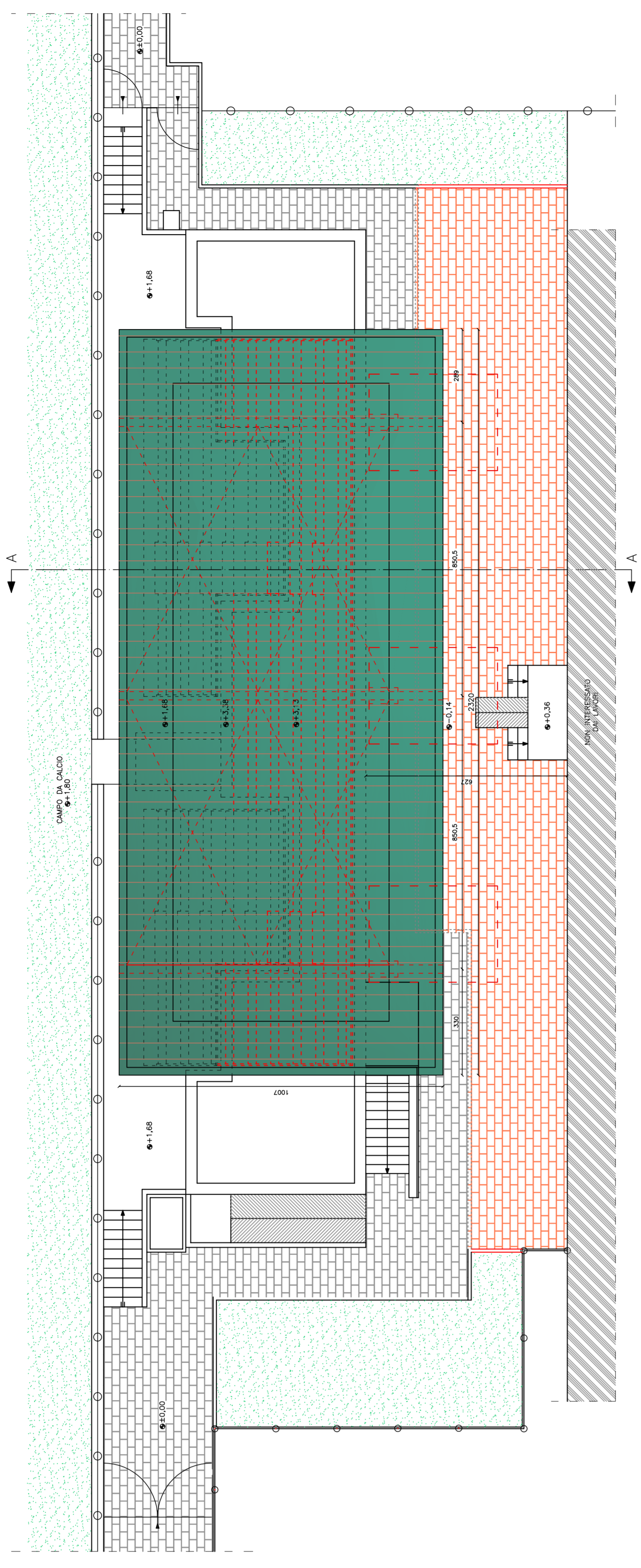

PLANIMETRIA GENERALE DI PROGETTO scala 1:500

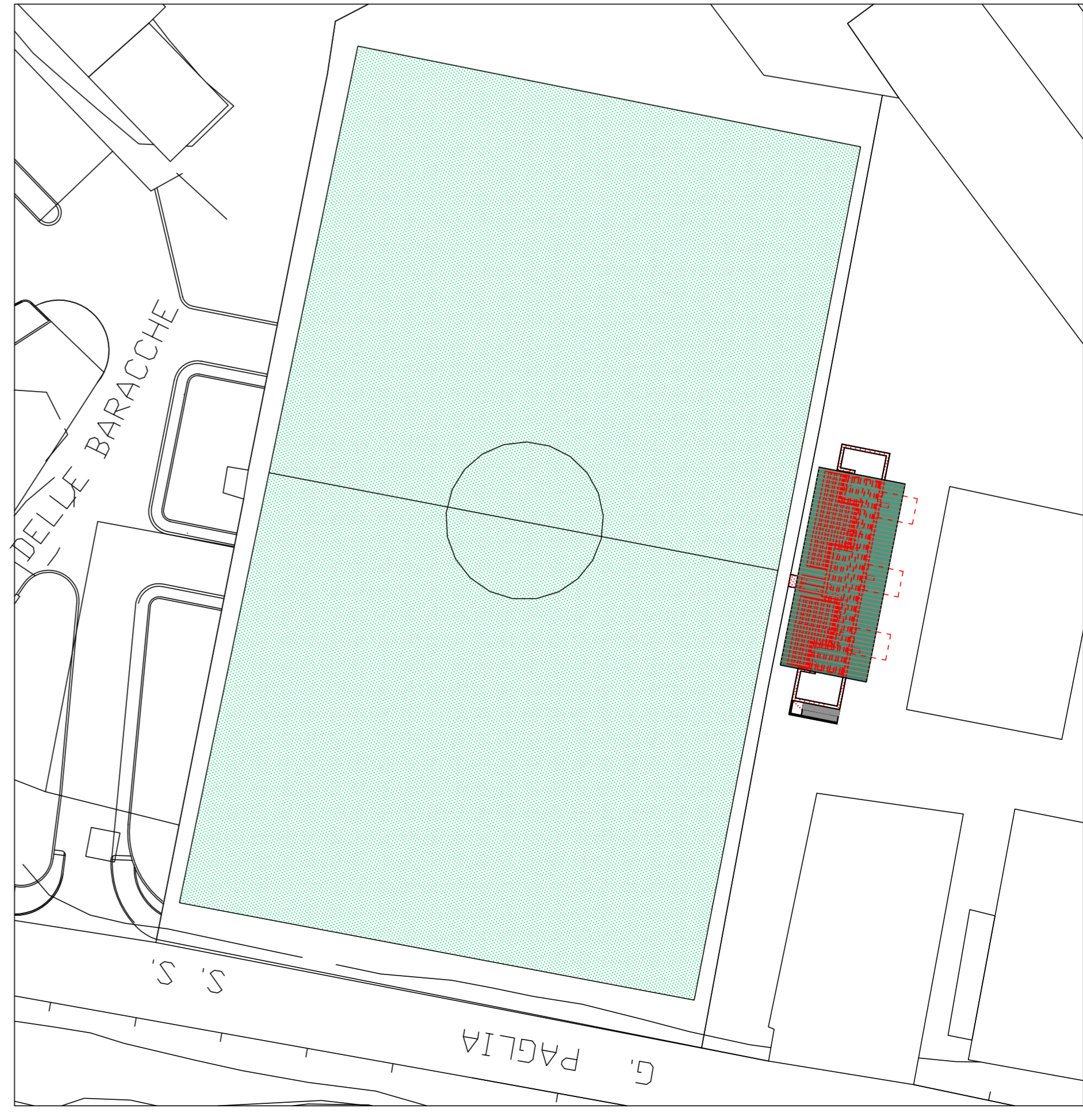

SEZIONE A-A scala 1:100

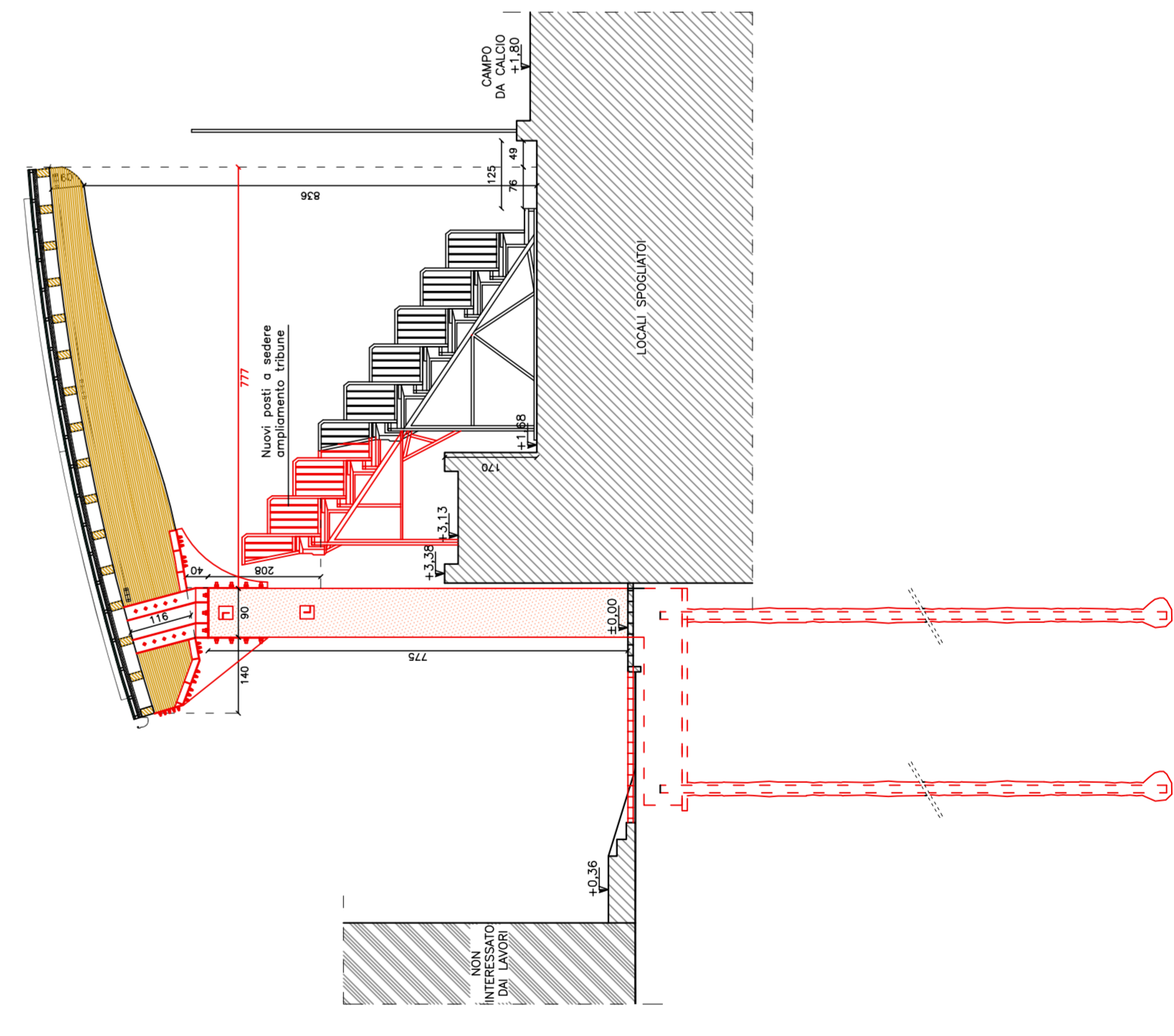

PROSPETTO SUD scala 1:100

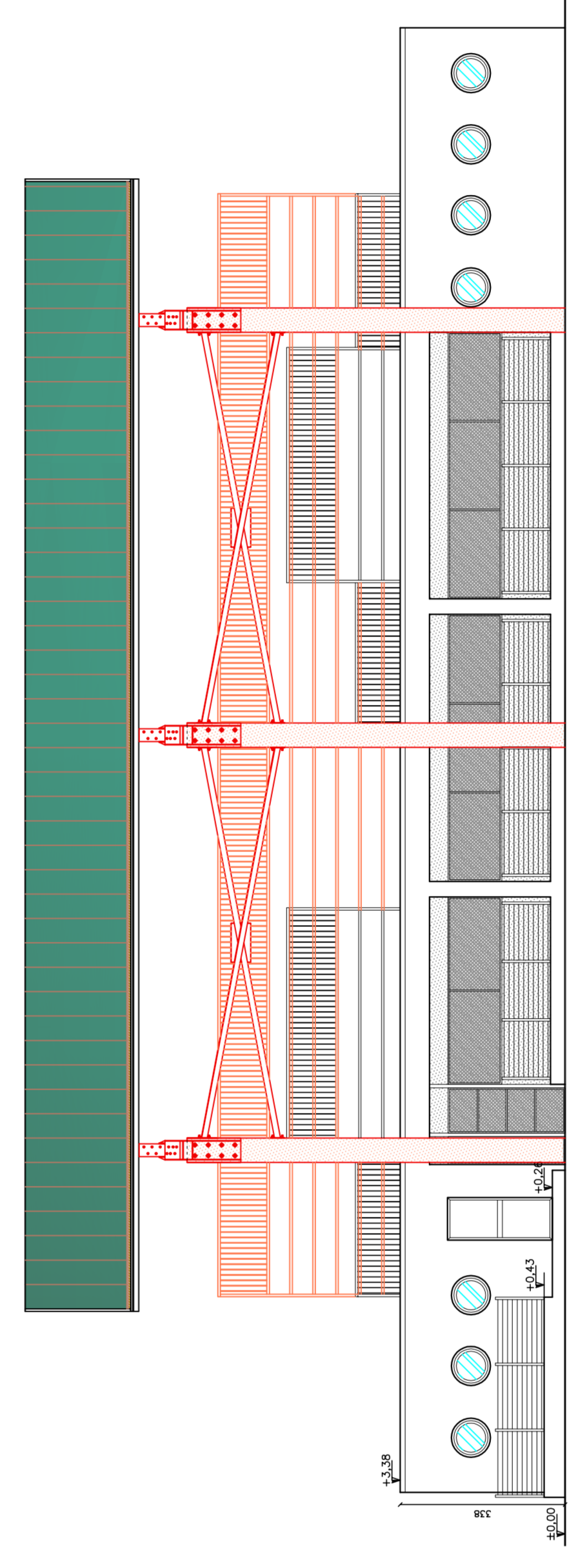

PROSPETTO NORD scala 1:100

