

PIANTA PIANO TERRA  
Scala 1:100

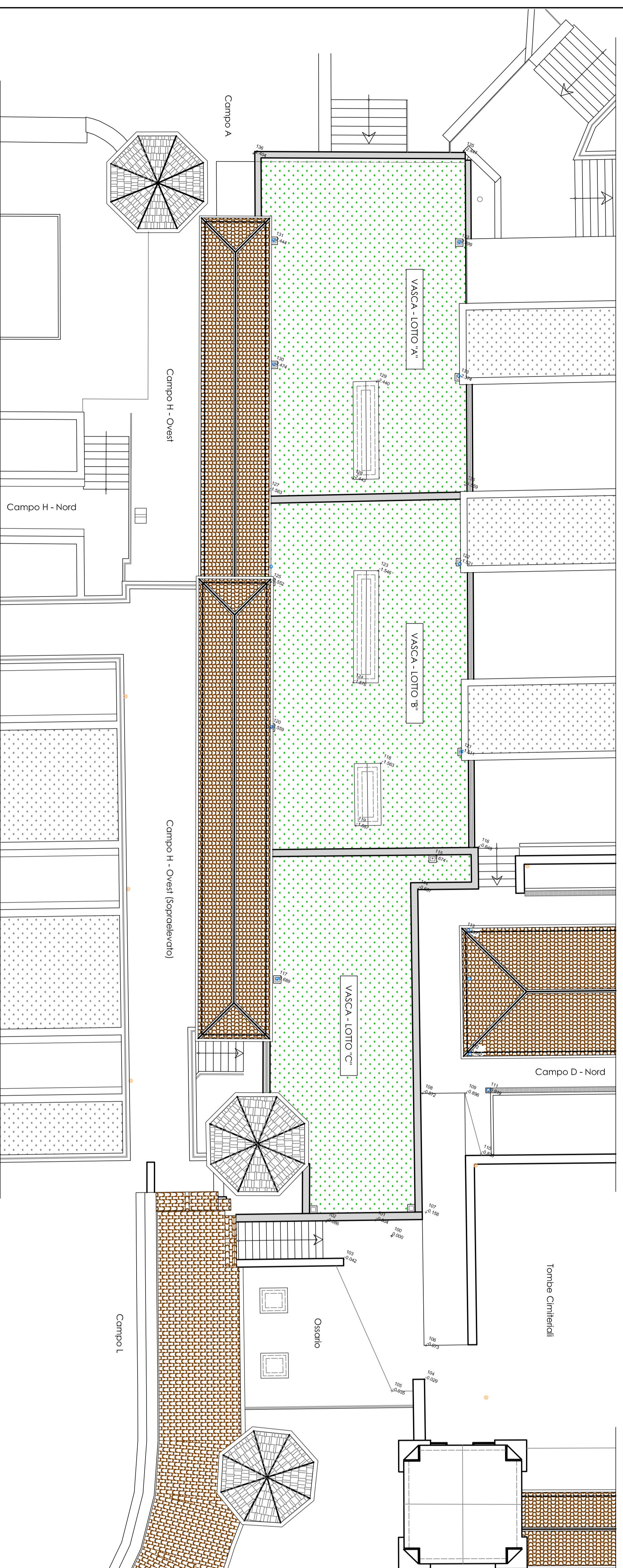

PARTICOLARE COSTRUTTIVO  
Scala 1:10

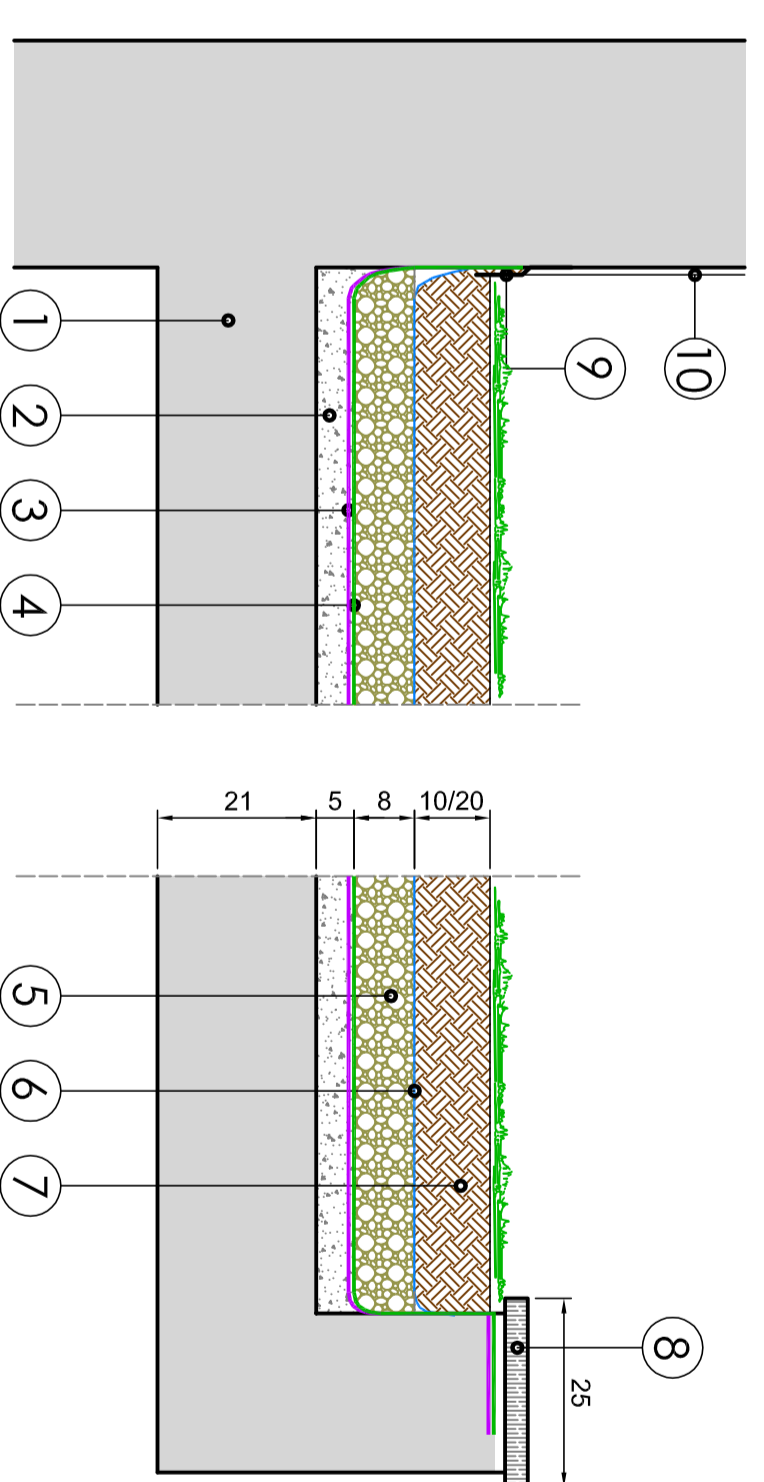

- LEGENDA:**
- 1) Scelta in C.a. esaltate;
  - 2) Strato in C.a. esaltate;
  - 3) Strato in C.a. esaltate con guaina bituminosa;
  - 4) Manto di fondo in stucco Primer;
  - 5) Strato impermeabilizzante con "MAI" resinoso con resina (2,50 kg/mq);
  - 6) Isolamento;
  - 7) Strato di drenaggio e protettivo con ECA impastato con cemento (Sp. 8cm);
  - 8) Isolamento;
  - 9) Isolamento in lana di vetro (Sp. 10cm);
  - 10) Intonaco completo di ciclo.

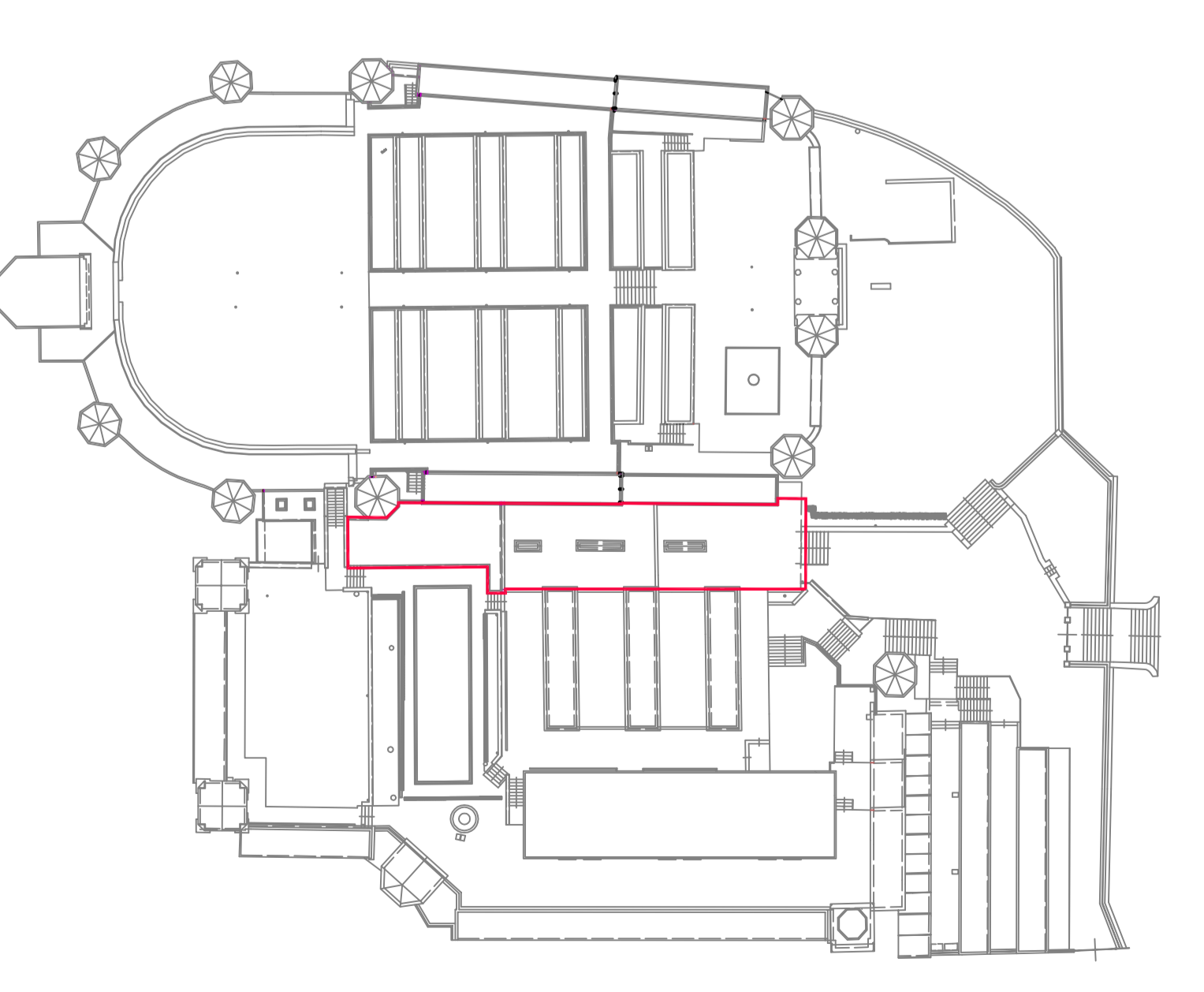

PIANTA PIANO INTERRATO  
Scala 1:100

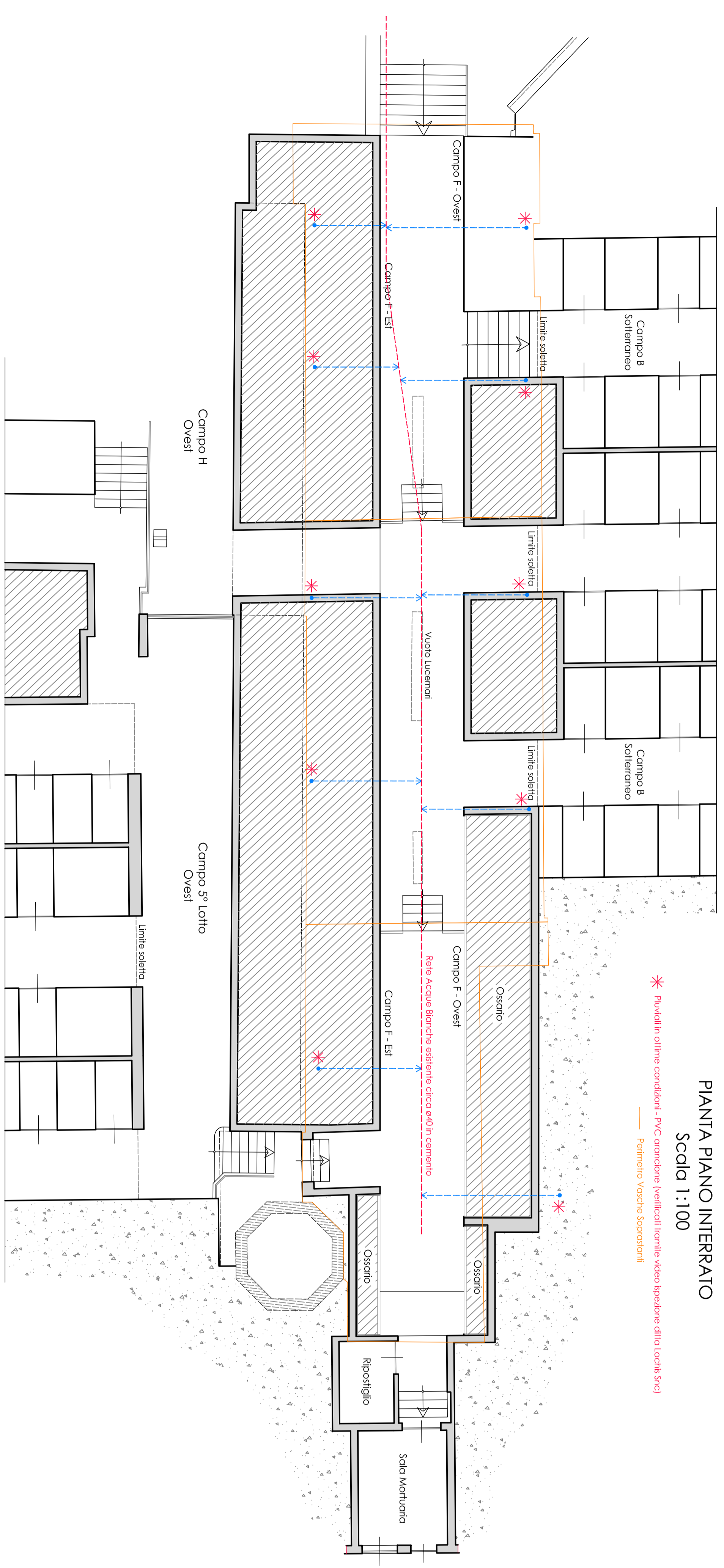

PARTICOLARE COSTRUTTIVO  
Scala 1:10

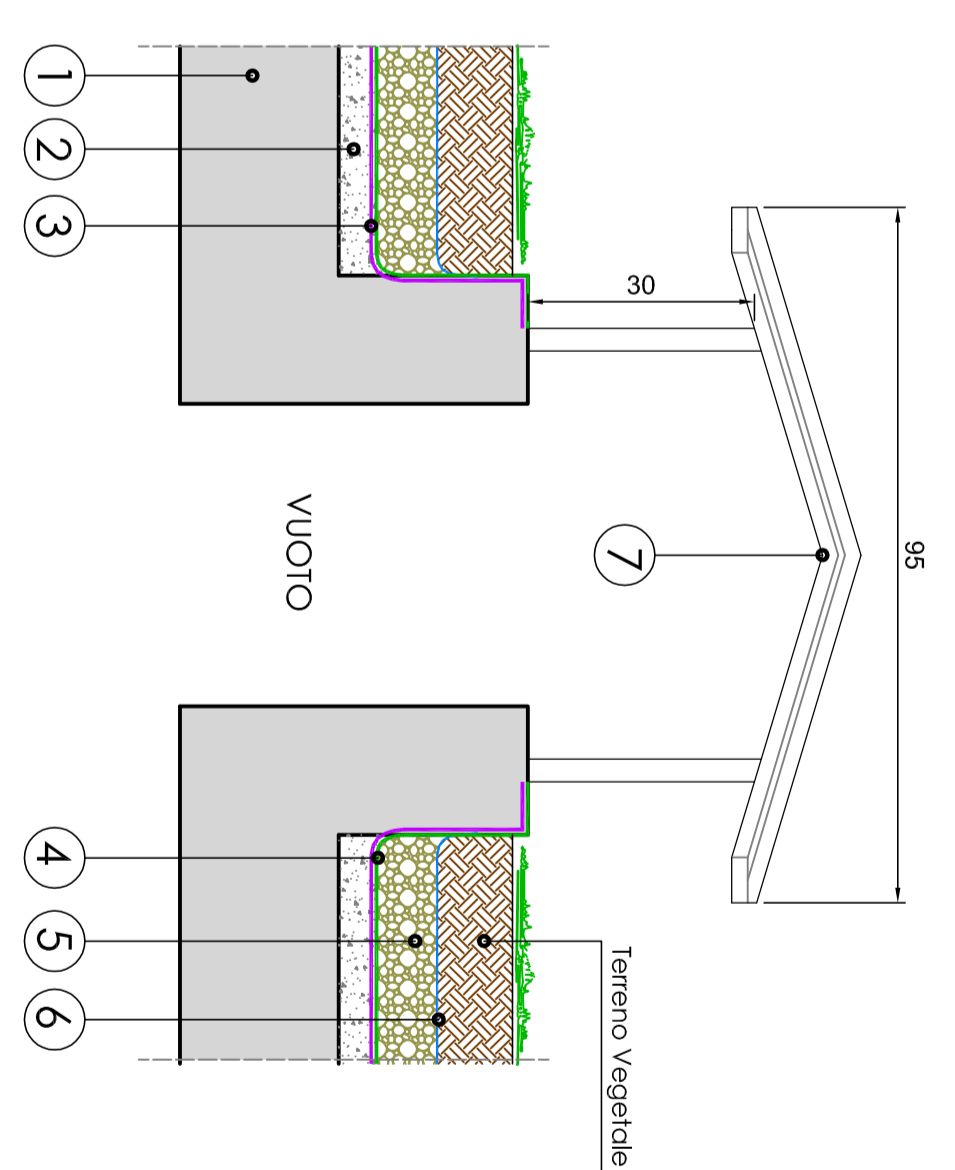

- LEGENDA:**
- 1) Sottile C.a. esaltate;
  - 2) Coderino in c.a. per formazione di pendente;
  - 3) Strato impermeabilizzante con guaina bituminosa;
  - 4) Manto di fondo in resina Primer;
  - 5) Strato impermeabilizzante con "MAI" resinoso con resina (2,50 kg/mq);
  - 6) Isolamento;
  - 7) Strato di drenaggio e protettivo con ECA impastato con cemento (Sp. 8cm);
  - 8) Isolamento;
  - 9) Isolamento in lana di vetro (Sp. 10cm);
  - 10) Intonaco completo di ciclo.



PROGETTO DEFINITIVO - ESECUTIVO

 <p><b>COMUNE DI LOVERE</b> AREA MANUTENZIONI E LAVORI PUBBLICI</p>		<p>1° TECNICO (Arch. Francesco Chiari)</p>	
<p>Geom. MICHELE SURINI Via Vittorio Veneto, 2420 - 38030 Lovere (BS) Tel. 0465/95000 - Fax 0465/95001 - E-mail: m.surini@comune.lovre.bs.it</p>		<p>(Geom. Michele Surini)</p>	
<p>PROVINCIA DI BRESCIA PROGETTO DI MANUTENZIONE STRAORDINARIA PER INTERVENI DI MANUTENZIONE DEI CANTIERI - STUDIO IN N.A.F. COBERTI - CAMPO F. LOTTI A &amp; C. - LOVERE PROPRIETA' COMUNALE EN LOVERE</p>		<p>DATA 24 OTTOBRE 2016 REVISIONE</p>	
<p>OGGETTO STATO DI FATTO, PIANTE E PARTICOLARI COSTRUTTIVI</p>		<p>SCALA 1:100 TAVOLA 1</p>	