

PROSPETTO LATO STRADA - Via Bertolotti

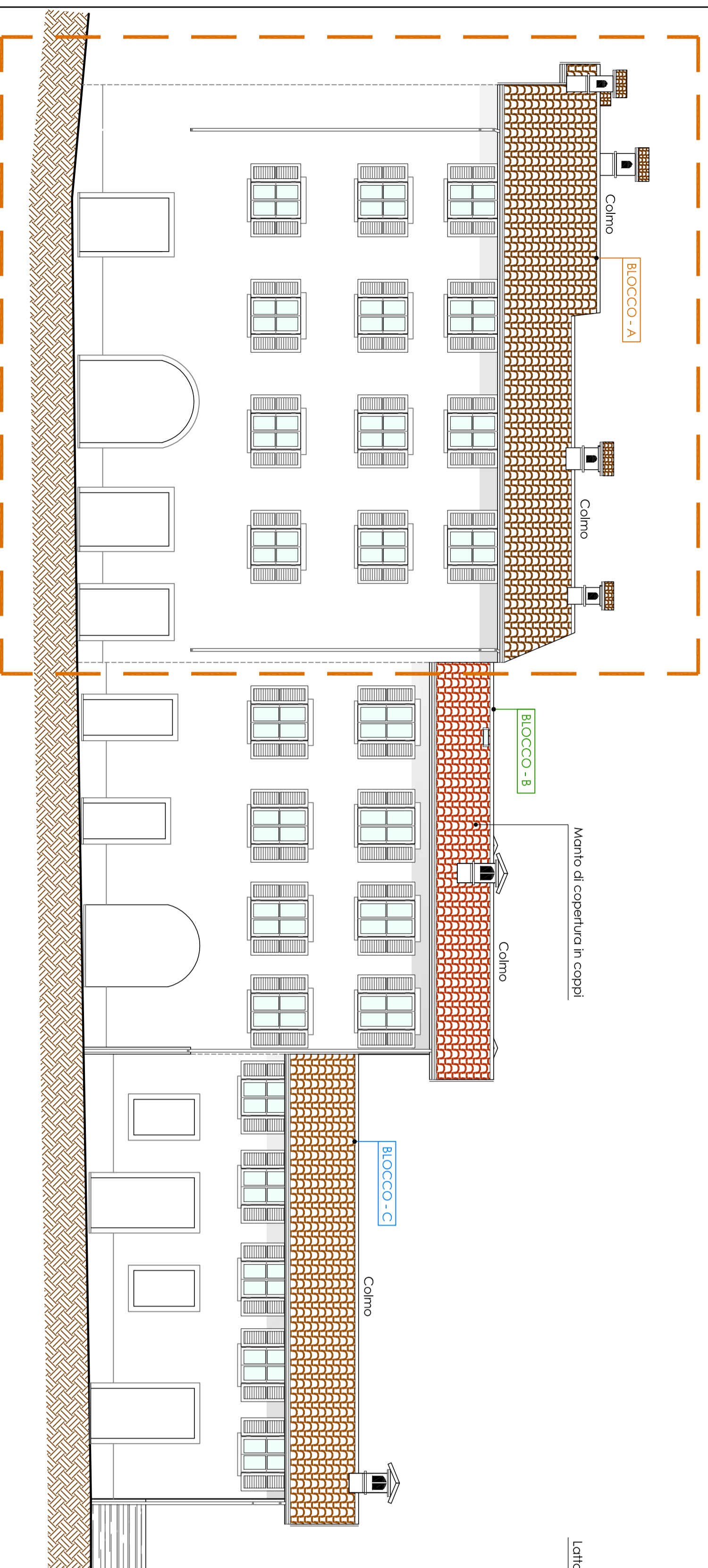

PROSPETTO LATERALE

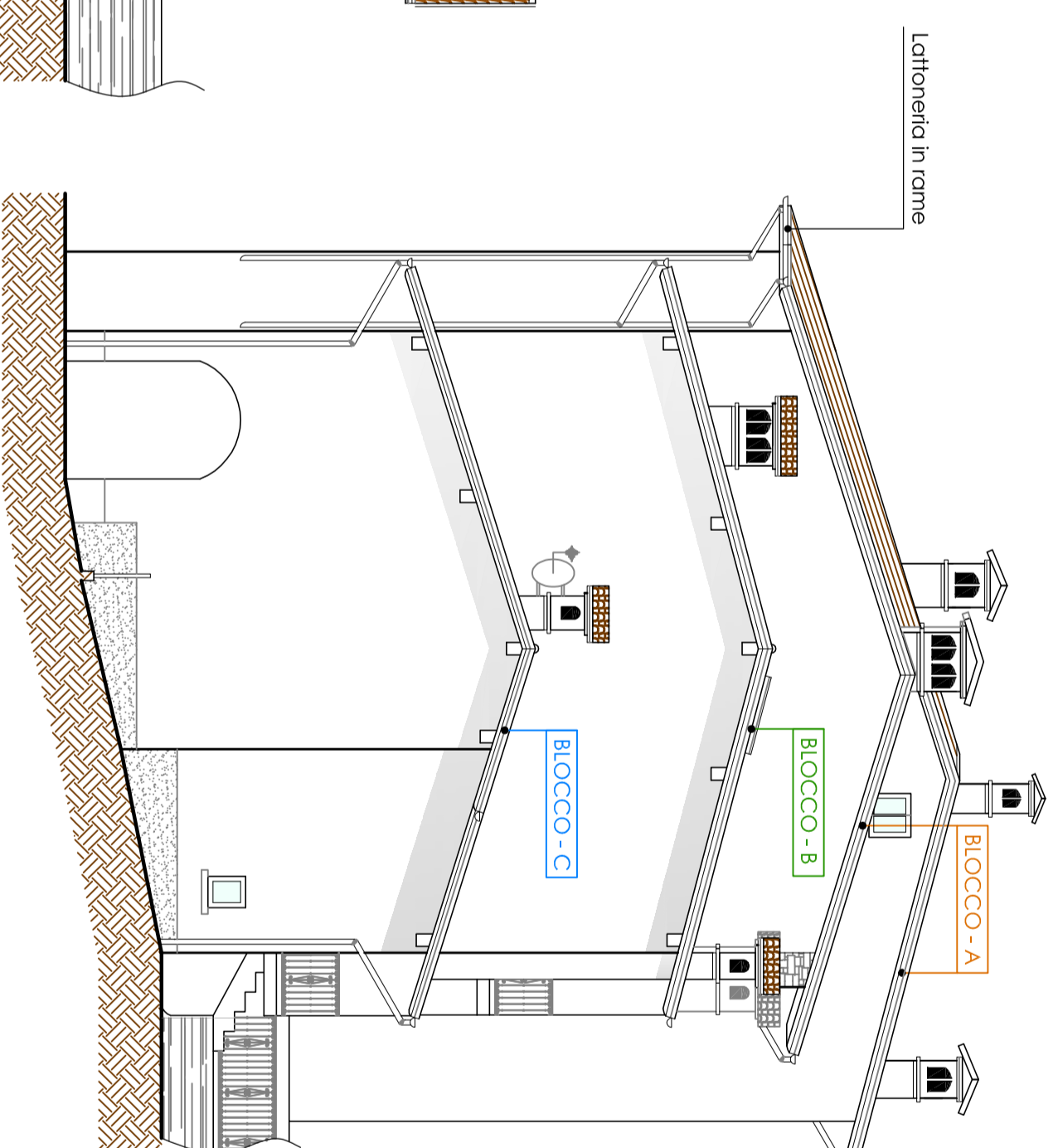

PROSPETTO RETRO

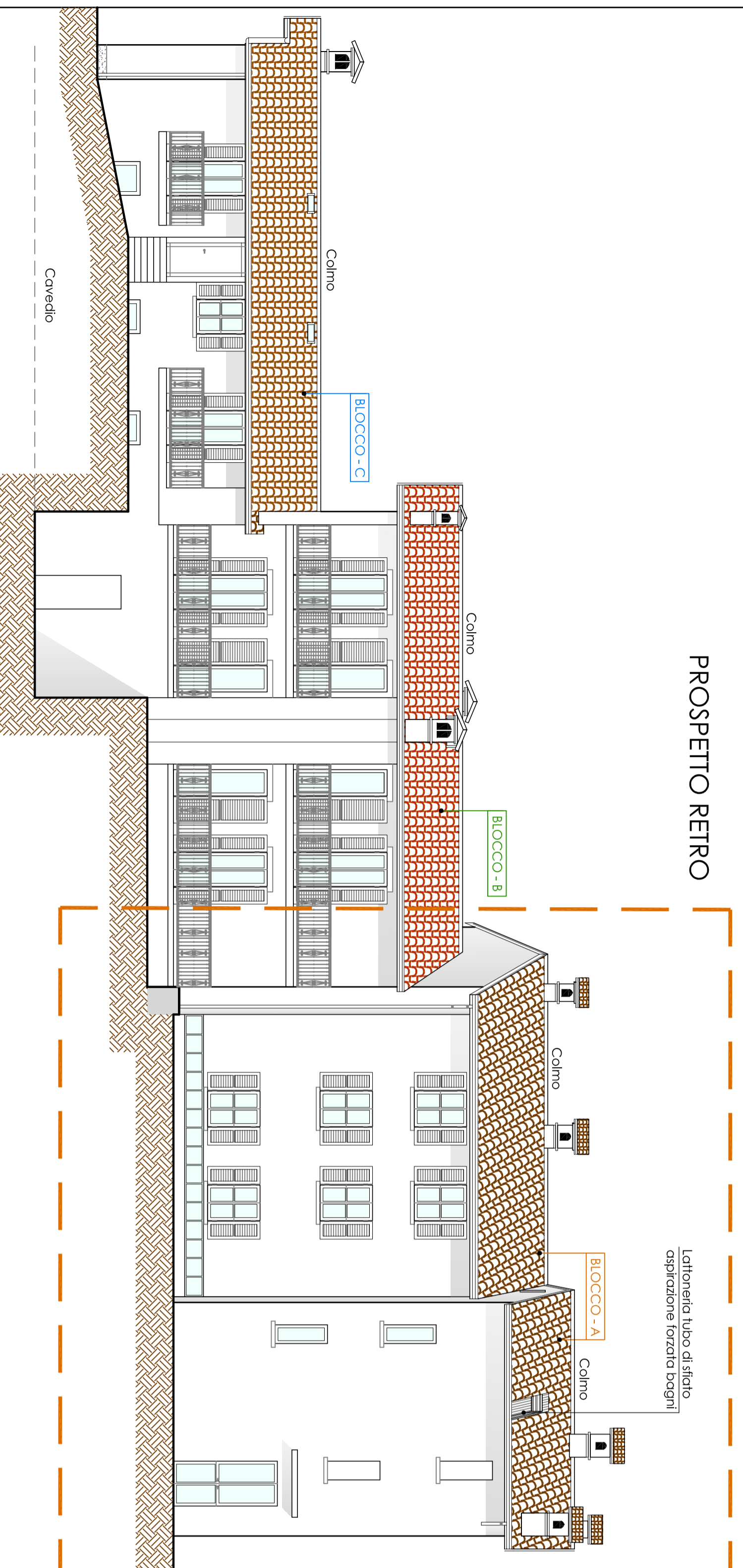

PARTICOLARE TETTO IN MURUCCI E TAVELLONI (BLOCCO - A)
SCALA 1:20

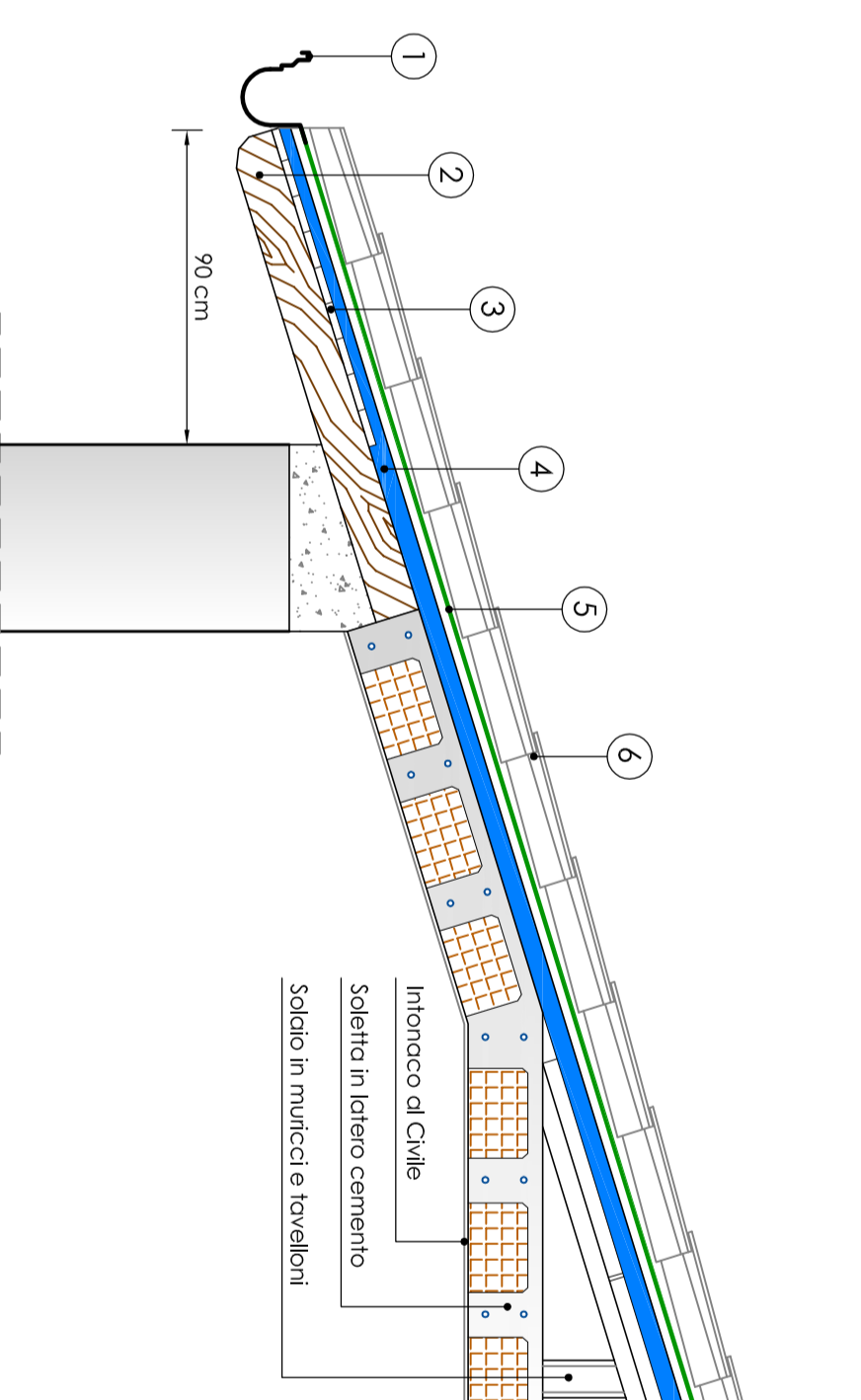

- LEGENDA:
- 1) Canale in rame;
 - 2) Travetto in legno;
 - 3) Perline in legno (Sp. 1,50 cm);
 - 4) Sortitoronda in Cte e polistirolo (Sp. 5 cm);
 - 5) Orduline fibro bituminose a sostegno manto di copertura;
 - 6) Manto di copertura in Coppi;



AREA OGGETTO DI INTERVENTO - BLOCCO A
PROGETTO DEFINITIVO - ESECUTIVO

<p>Geom. MICHELE SURINI <small>Isento all'Albo Geometri della Provincia di Brescia n°5928 Tel. 045624689 - Email: michele.surini@alboi.it; michele.surini@geometri.it</small></p>		<p>Il TECNICO (Geom. Michele Surini)</p>
<p>COMUNE DI LOVERE PROVINCIA DI BERGAMO PROGETTO DI MANUTENZIONE STRAORDINARIA COPERTURA FABBRICATO DENOMINATO "CASA DEL POPOLO" SITO A LOVERE, IN VIA BERTIOLOTTI N°9 (BLOCCO 7A) PROPRIETA': COMUNE DI LOVERE</p>		<p>Il COMMITTENTE (Comune di Lovere)</p>
<p>OGGETTO STATO DI FATTO: PROSPETTI E PARTICOLARE COSTRUTTIVO</p>	<p>SCALA 1:100 DATA 19 OTTOBRE 2016</p>	<p>TAVOLA 2</p>