

PROSPETTO LATO STRADA - Via Bertolotti

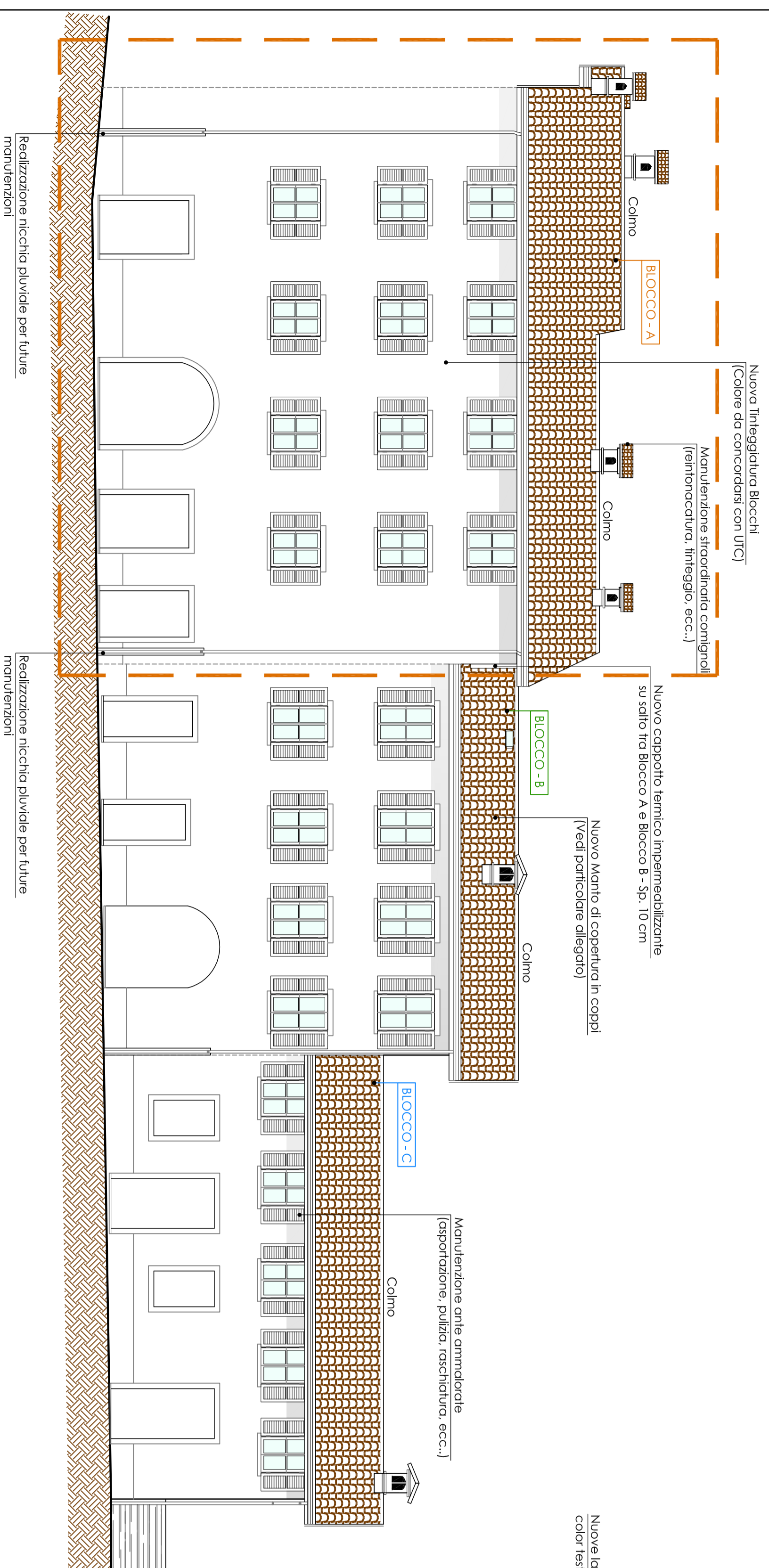

PROSPETTO LATERALE

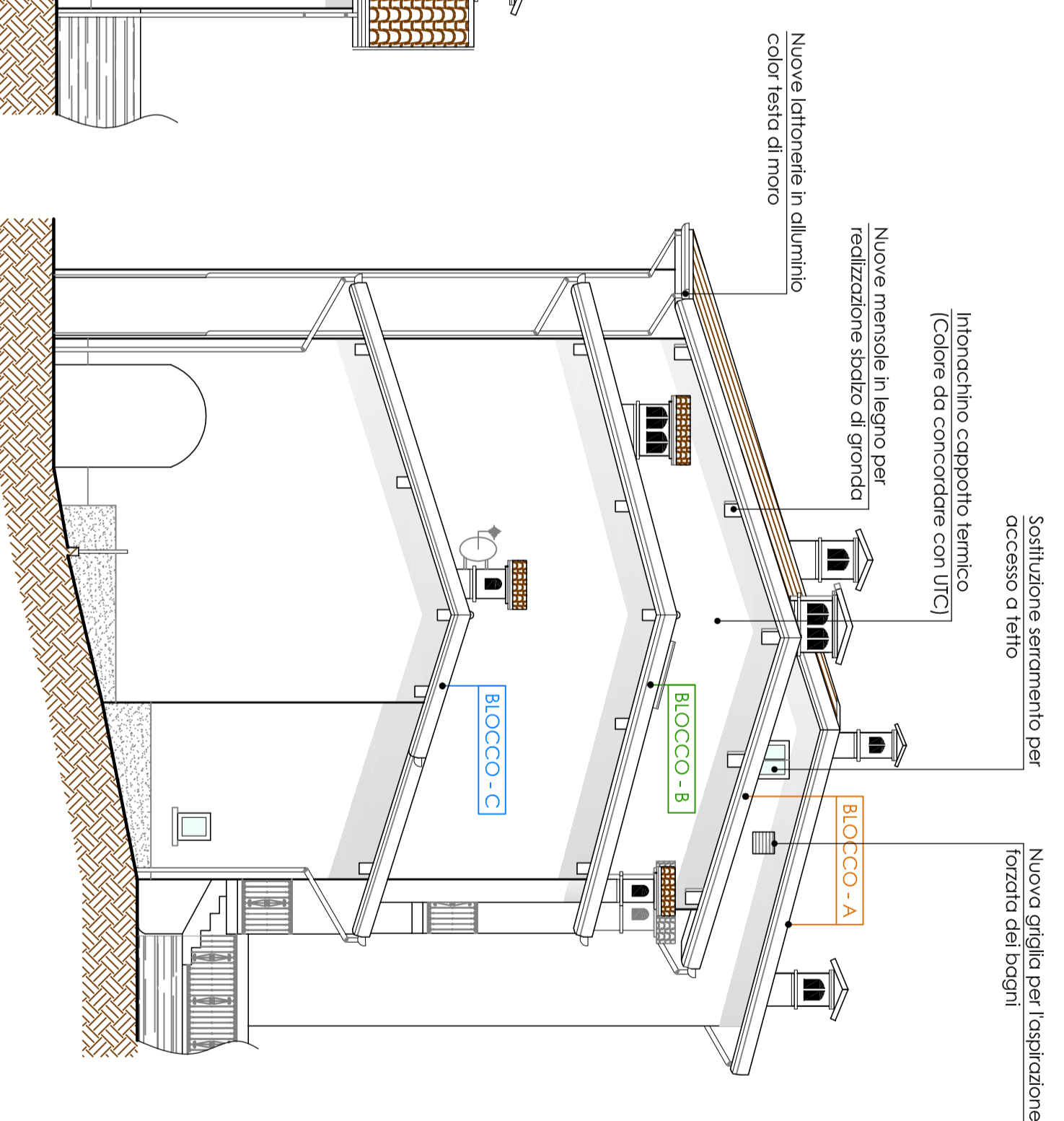

PARTICOLARE NUOVO MANTO

Coppi a Canale con Dentello - Color Rosso

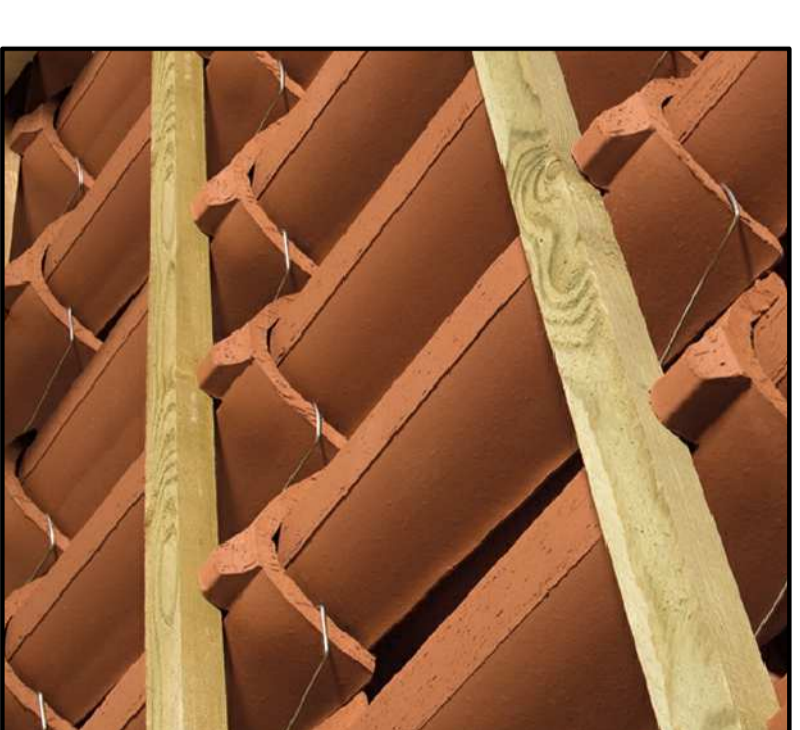

Lunghezza	~450 mm
Larghezza	~185-145 mm
Peso	~2,1 kg
Pezzi m2	~15 (di canale)
Passo Longitudinale	da ~350 a ~365 mm

PROSPETTO RETRO

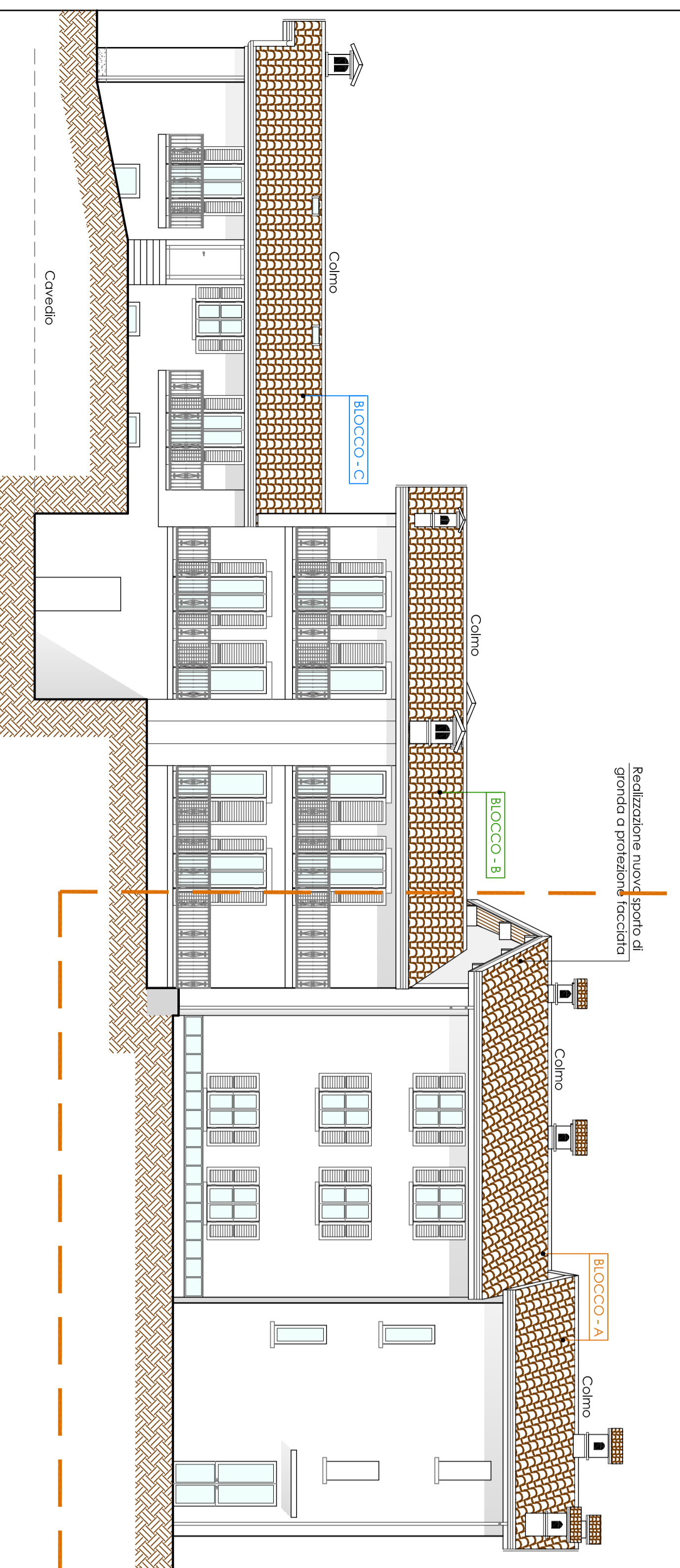

PARTICOLARE TETTO IN MURUCCI E TAVELLONI (BLOCCO - A)

SCALA 1:20

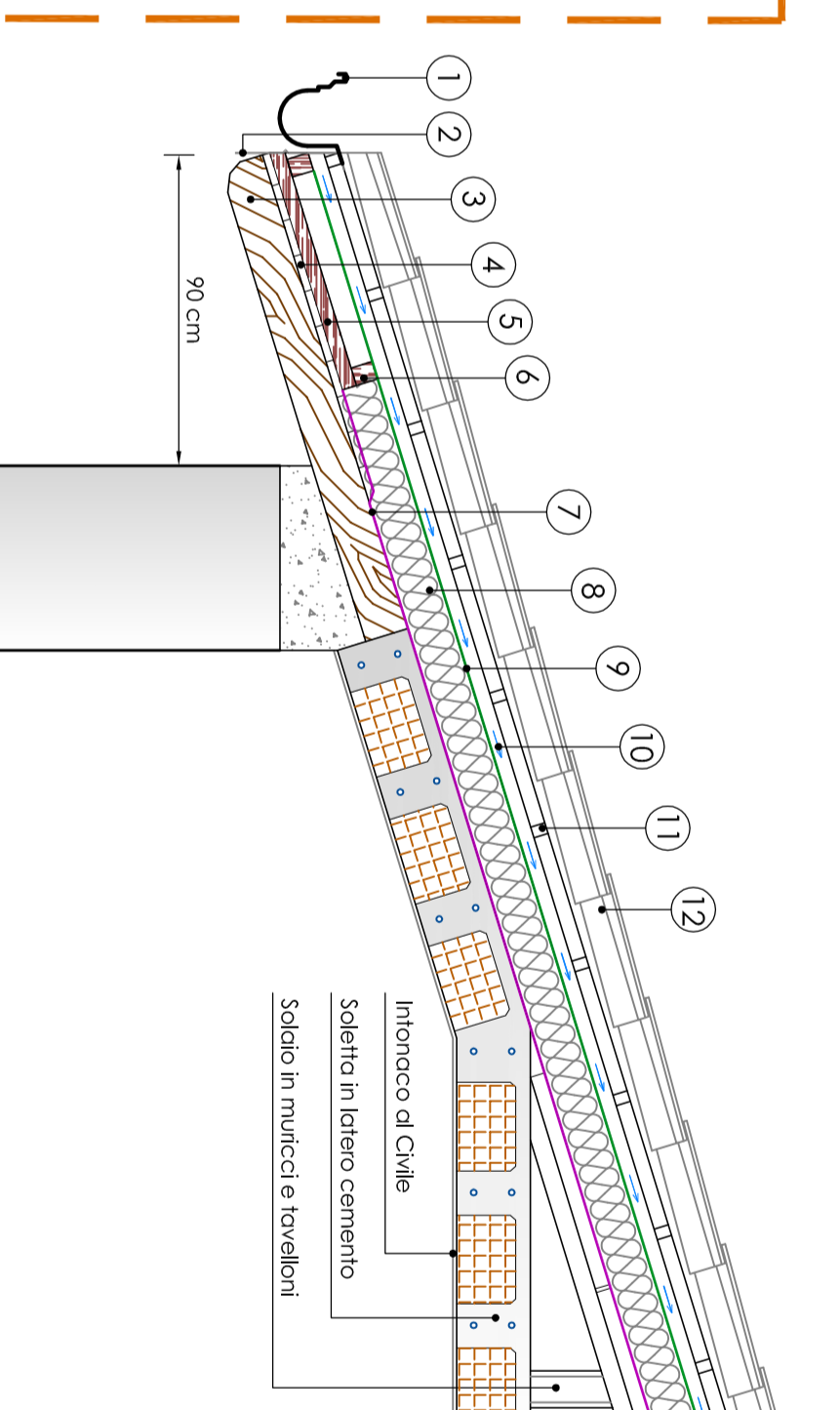

LEGENDA:

- 1) Canale sv. 50 in alluminio sp. 10/10 testa di moro
- 2) Lamiere forate sv. 33 in alluminio sp. 10/10 testa di moro.
- 3) Travetto in legno essente;
- 4) Perlina in legno (Sp. 2,2 cm) foratore;
- 5) Listello verticale per spessamento gronda (Sp. 5 cm);
- 6) Listello orizzontale per spessamento gronda (Sp. 5 cm);
- 7) Barriera di Vapore;
- 8) Isolamento termico "A, Cappotto" in polistirene (Sp. 14 cm - 1 = 0 < di 0,025 W/m2K);
- 9) Guaina telo traspirante e impermeabile;
- 10) Listello verticale di ventilazione cm 4;
- 11) Listello orizzontale di supporto al manto di copertura;
- 12) Manto di copertura in Coppi a canale con dentello - (Vedi particolare nuovo manto);



AREA OGGETTO DI INTERVENTO - BLOCCO A

PROGETTO DEFINITIVO - ESECUTIVO

<p>Geom. MICHELE SURINI Istituto all'Indirizzo Geometri nella Provincia di Brescia n° 5928 Tel. 030/245889 - Email: michele.surini@alboi.it / Fax: michele.surini@geometri.it</p>		<p>Il TECNICO (Geom. Michele Surini)</p>	
<p>COMUNE DI LOVERE</p>		<p>PROVINCIA DI BERGAMO</p>	
<p>PROGETTO DI MANUTENZIONE STRAORDINARIA COPERTURA FABBRICATO DENOMINATO "CASA DEL POPOLO" SITO A LOVERE, IN VIA BERTIOLOTTI N° (BLOCCO "A")</p>			
<p>PROPRIETA': COMUNE DI LOVERE</p>			
<p>OGGETTO PROGETTO: PROSPETTI E PARTICOLARE COSTRUTTIVO</p>		<p>SCALA 1:100</p>	<p>TAVOLA 4</p>
<p>DATA 19 OTTOBRE 2016</p>		<p>Il COMMITTENTE (Comune di Lovere)</p>	