

PLANIMETRIA GENERALE

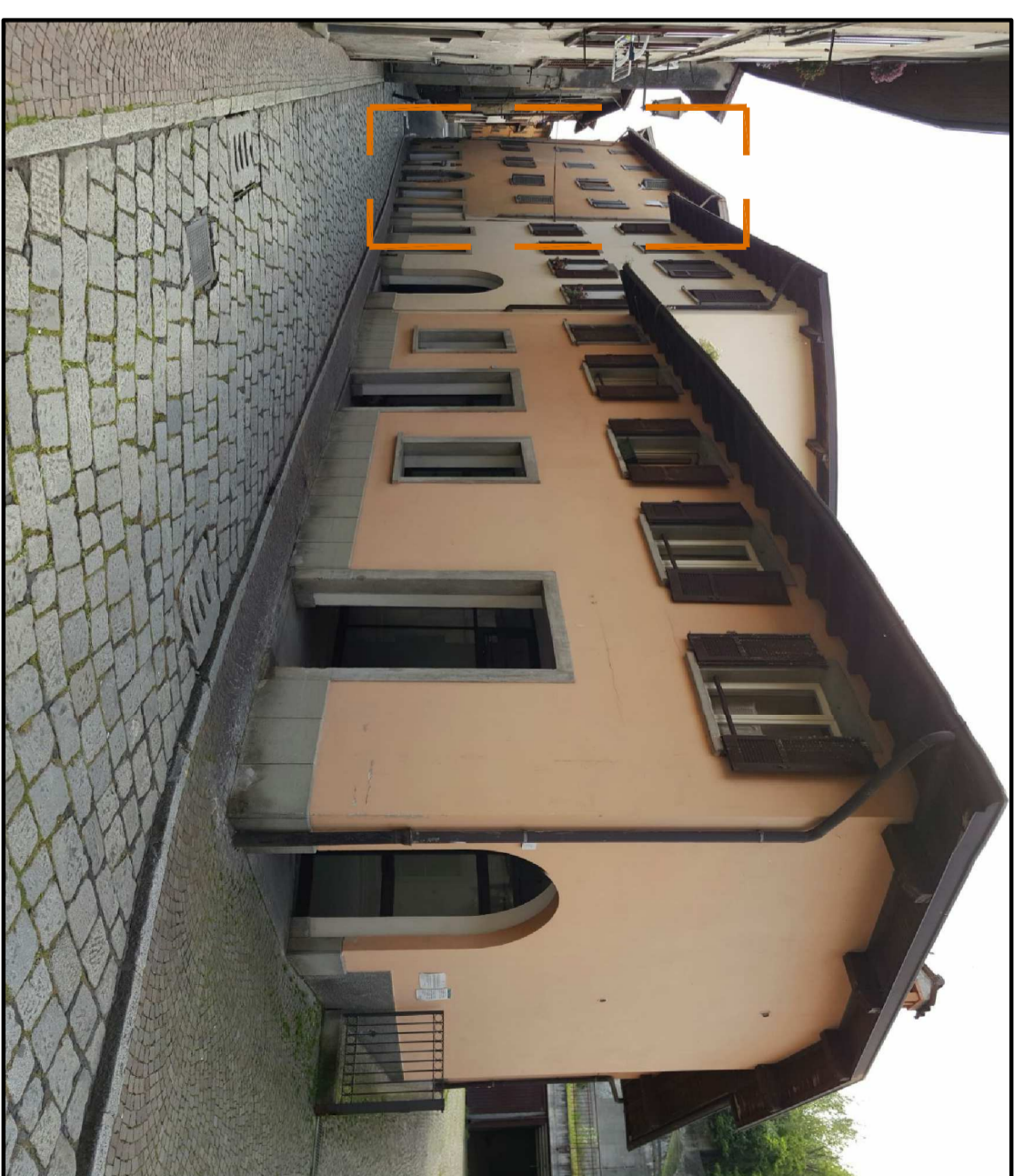
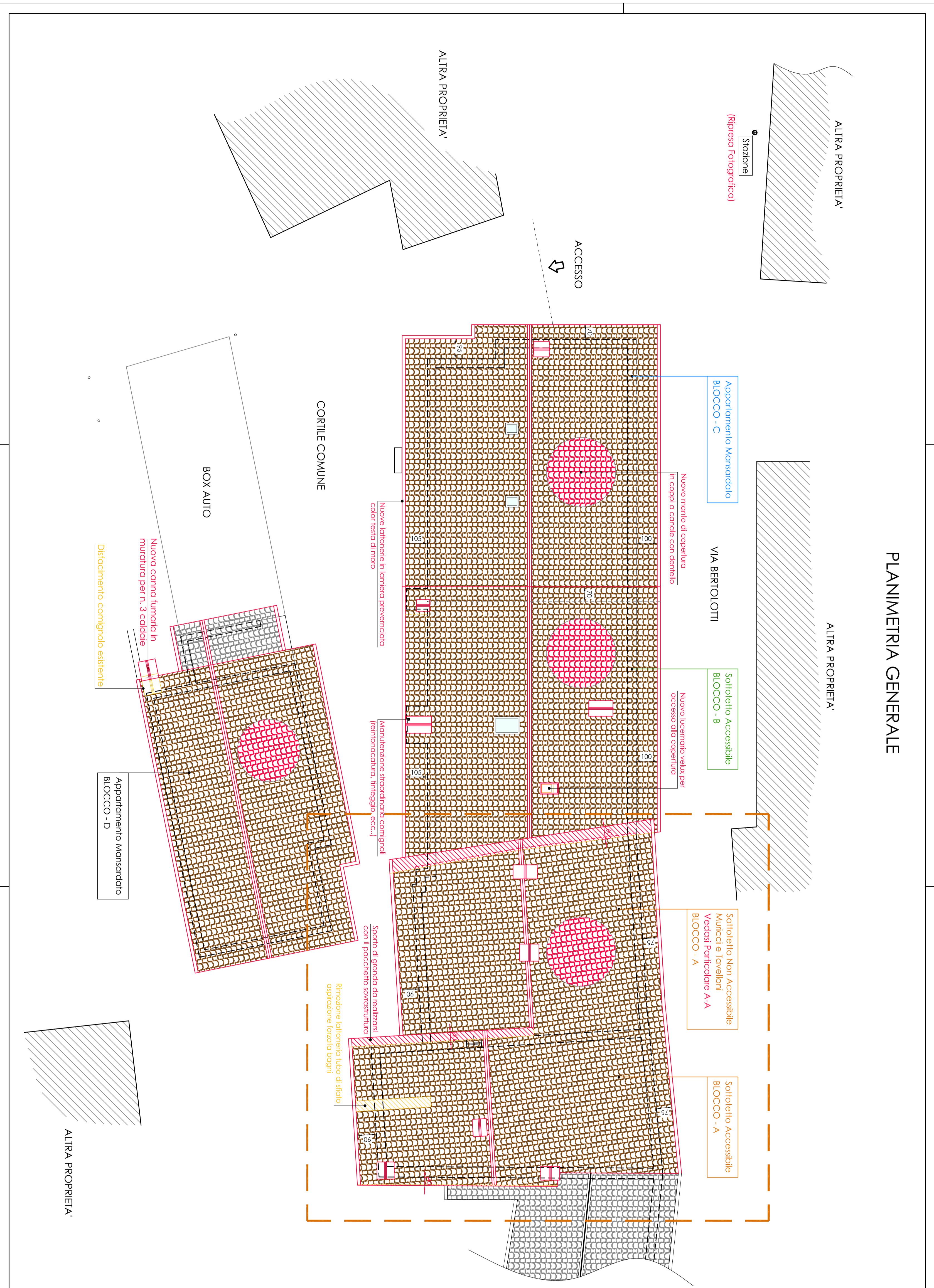

DEMOLIZIONI

NUOVE OPERE

AREA OGGETTO DI INTERVENTO - BLOCCO A

PROGETTO DEFINITIVO - ESECUTIVO

Geom. MICHELE SURINI
 Istituto Albo Geometri della Provincia di Brescia al n°5928
 Via Vittorio Veneto, 28/30 Paraggio (BS)
 Tel. 030524889 - Email: michele.surini@albo.it / michele.surini@pec.it

COMUNE DI LOVERE PROVINCIA DI BERGAMO
 PROGETTO DI MANUTENZIONE STRAORDINARIA COPERTURA FABBRICATO DENOMINATO
 "CASA DEL POPOLO" SITO A LOVERE, IN VIA BERTIOLOTTI N°9 (BLOCCO "A")
 PROPRIETA': COMUNE DI LOVERE

IL COMMITTENTE
 (Comune di Lovere)

SCALA 1:100
 DATA 19 OTTOBRE 2016
 TAVOLA 5