

PROSPETTO LATO STRADA - Via Bertolotti

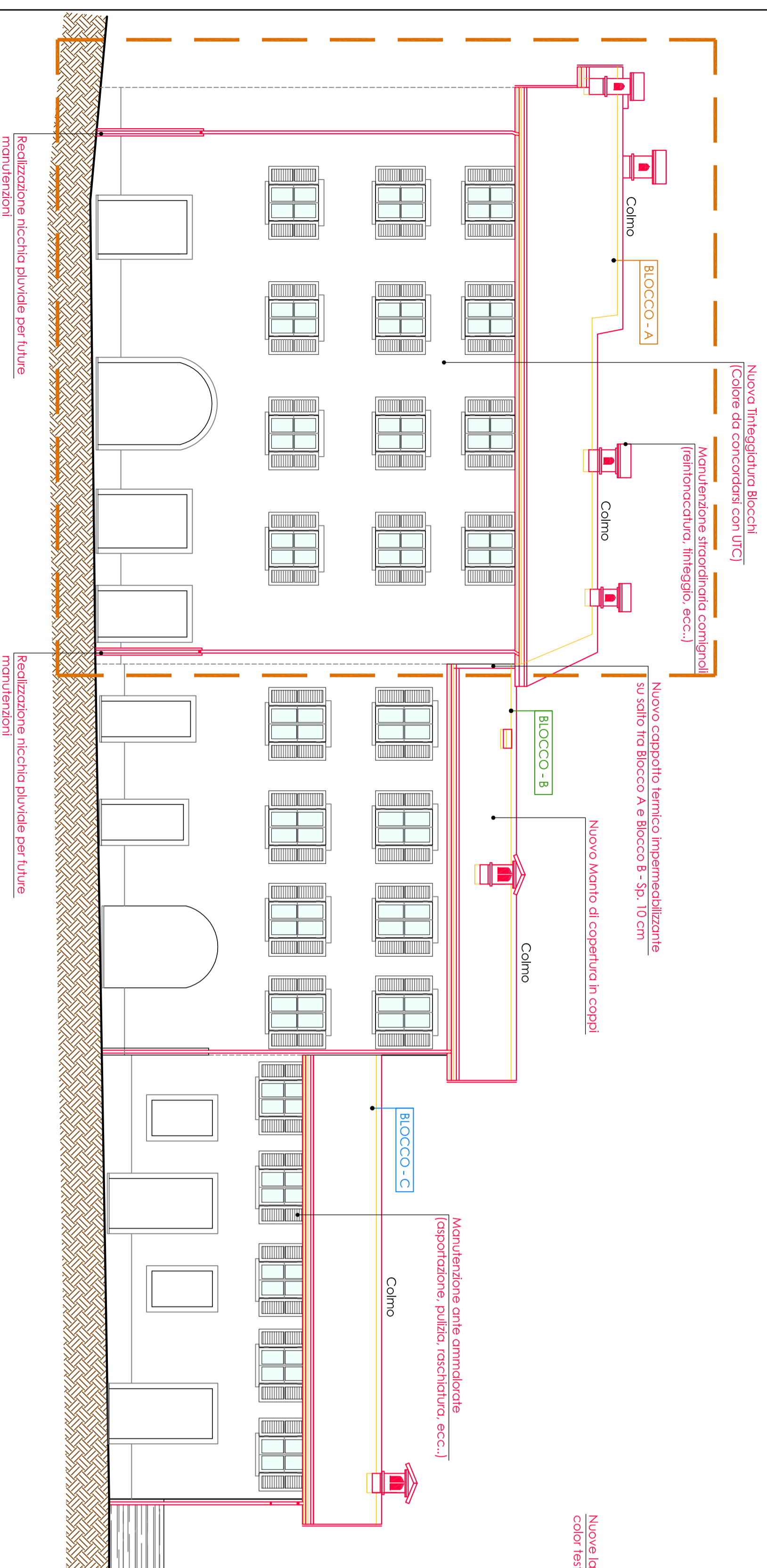

PROSPETTO LATERALE

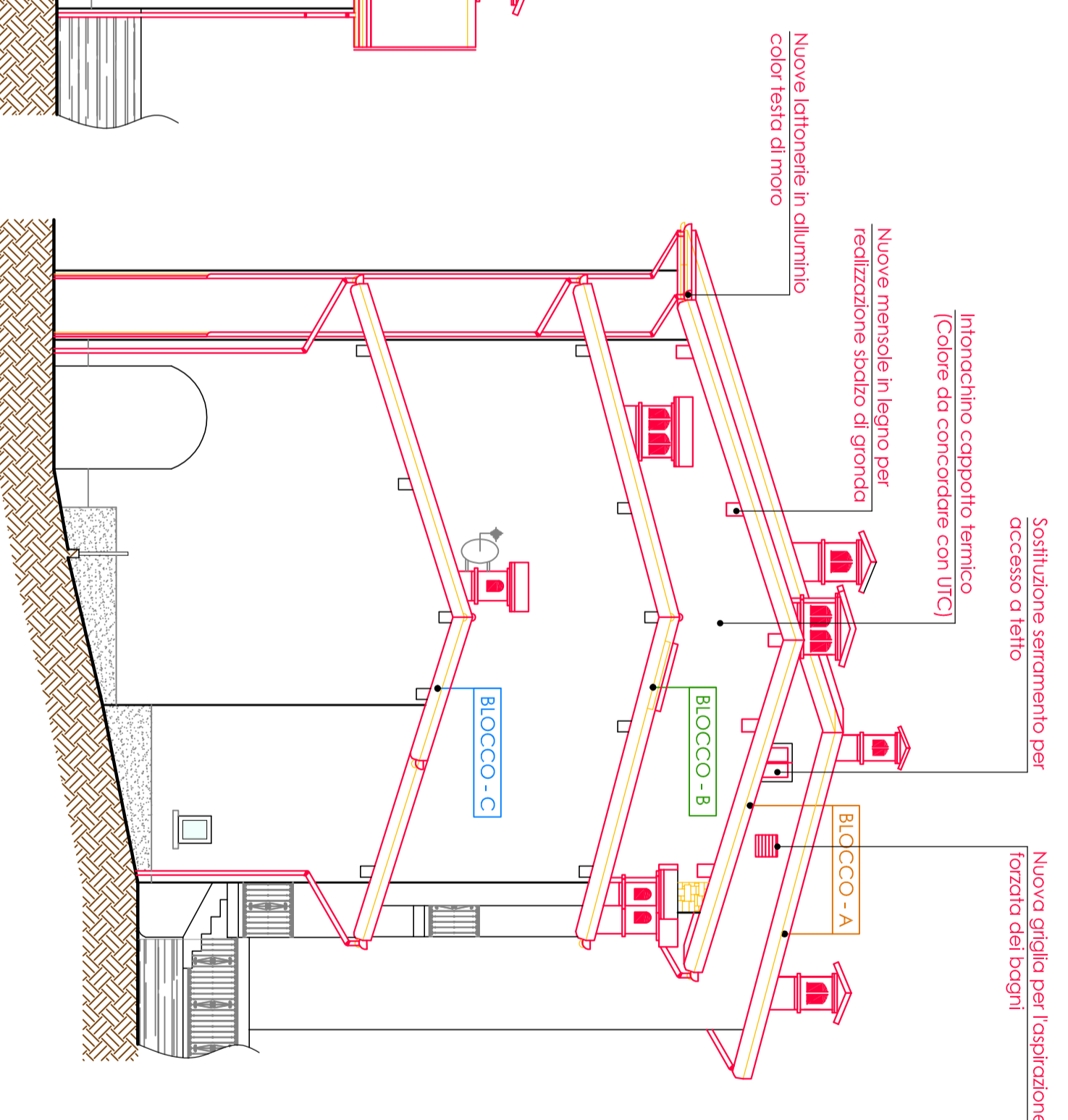

PROSPETTO RETRO

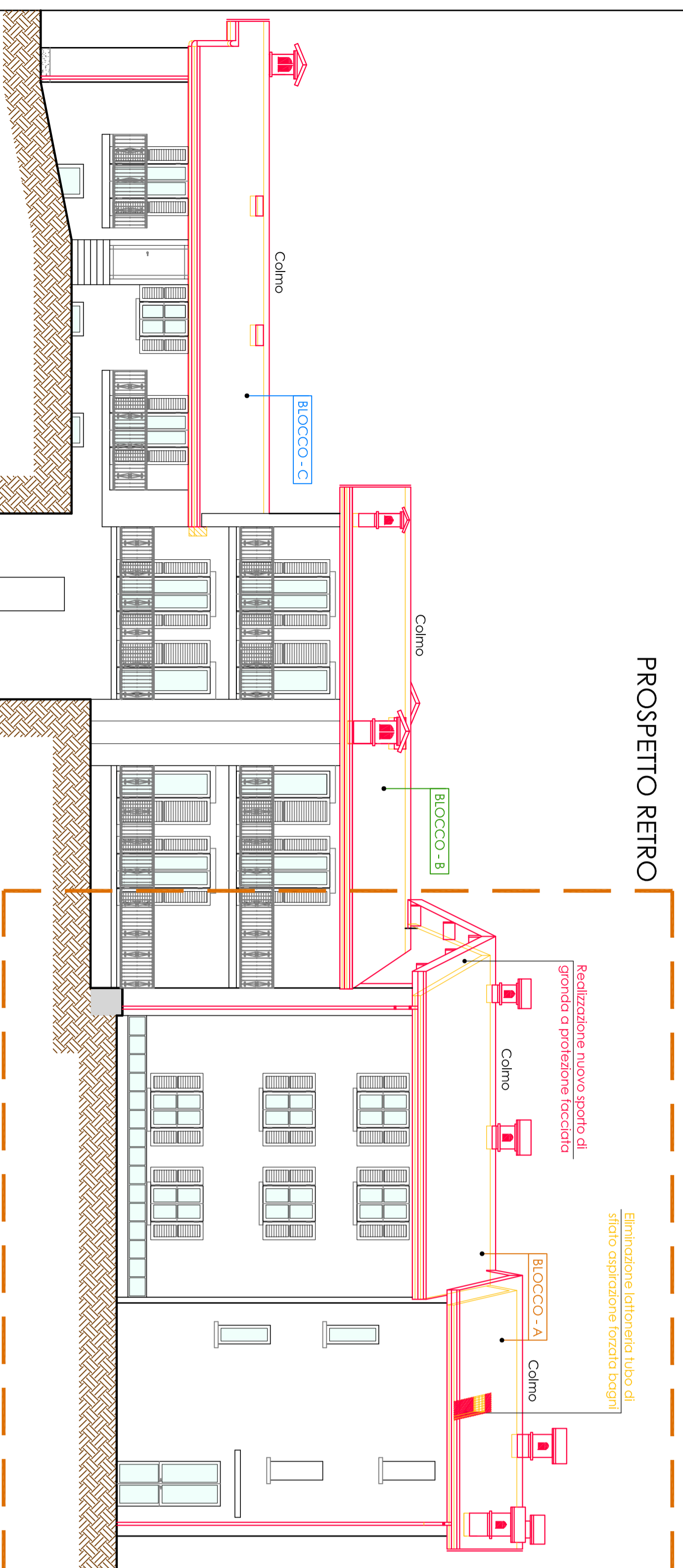

PARTICOLARE TETTO IN MURUCCI E TAVELLONI (BLOCCO - A)
SCALA 1:20

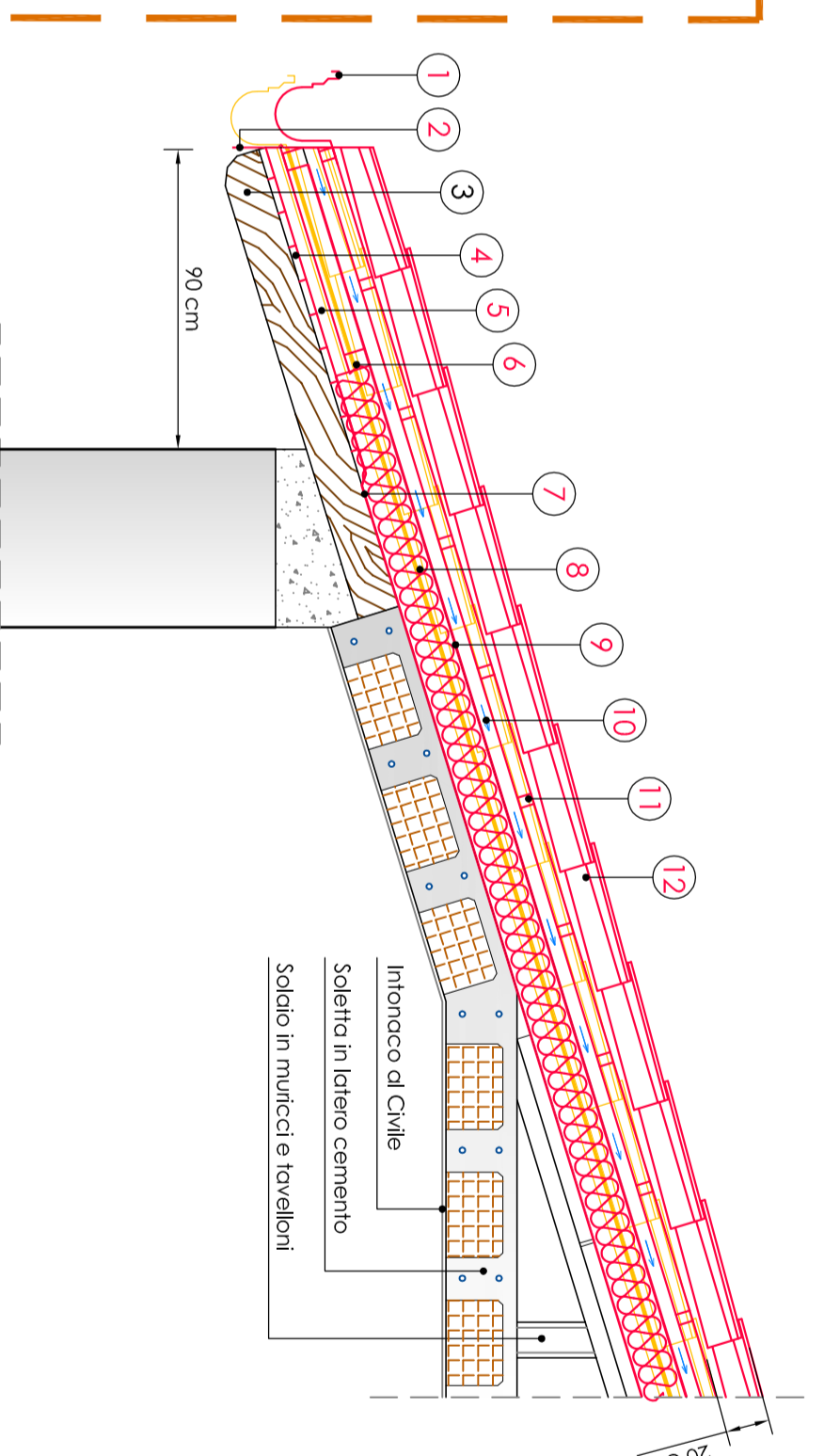

LEGENDA:

- 1) Canale sv. 50 in alluminio sp. 10/10 testa di moro
- 2) Lattiniera forata sv. 33 in alluminio sp. 10/10 testa di moro
- 3) Tavelloni in legno essiccate
- 4) Fessine in legno di abete (Sp. 2,2 cm) trattate
- 5) Listello verticale per spessamento gronda (Sp. 5 cm)
- 6) Listello orizzontale per spessamento gronda (Sp. 5 cm)
- 7) Barriera di Vapore
- 8) Isolamento termico "A, Cappotto" in polistirene (Sp. 14 cm - $\lambda < 0,035 \text{ W/m}^2\text{K}$)
- 9) Guaina telo traspirante e impermeabile
- 10) Listello verticale di ventilazione cm 4
- 11) Listello orizzontale di supporto al manto di copertura
- 12) Manto di copertura in Coppi a corda con dentello - (Vedasi Particolare nuovo manto)

DEMOLIZIONI NUOVE OPERE

DEMOLIZIONI NUOVE OPERE

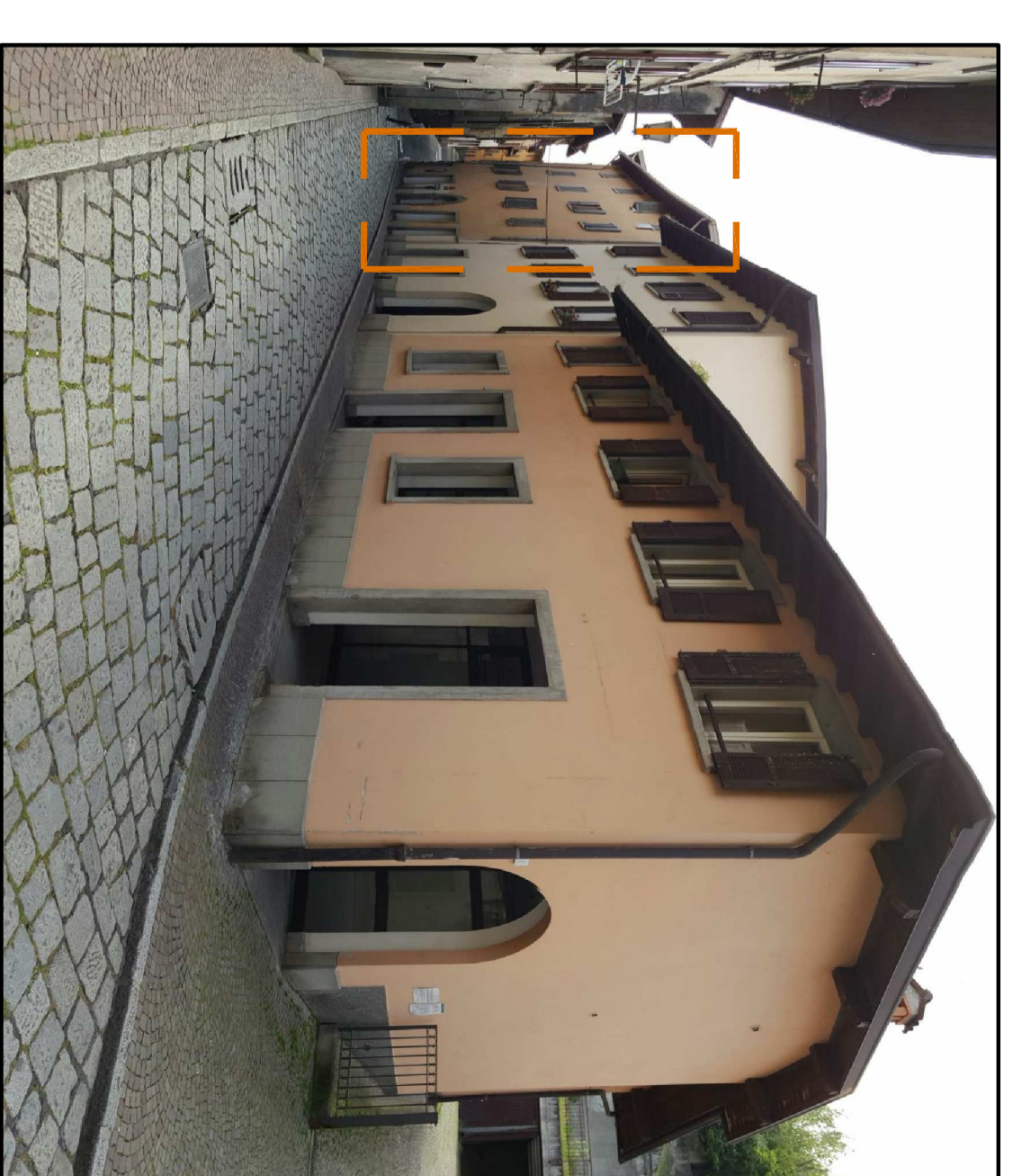

AREA OGGETTO DI INTERVENTO - BLOCCO A
PROGETTO DEFINITIVO - ESECUTIVO

<p>Geom. MICHELE SURINI Istituto all'Ingegnere della Provincia di Brescia n° 5928 Tel. 0492424899 - Email: michele.surini@alboin.it / Fax: michele.surini@geometri.it</p>		<p>Il TECNICO (Geom. Michele Surini)</p>
<p>COMUNE DI LOVERE PROVINCIA DI BERGAMO PROGETTO DI MANUTENZIONE STRAORDINARIA COPERTURA FABBRICATO DENOMINATO "CASA DEL POPOLO" SITO A LOVERE, IN VIA BERTOLOTTI N°9 (BLOCCO "A") PROPRIETA': COMUNE DI LOVERE</p>		<p>Il COMMITTENTE (Comune di Lovere)</p>
<p>OGGETTO RAFFRONTO, PROSPETTI E PARTICOLARE COSTRUTTIVO</p>	<p>SCALA 1:100 DATA 19 OTTOBRE 2016</p>	<p>TAVOLA 6</p>