

Provincia di Bergamo
Comune di Lovere **P.G.T.**



Piano delle Regole
 Disciplina urbanistica per l'aggregato urbano
VARIANTE n° 2 **C.2c**
 1:2.000

Il Sindaco: **Giovanni Guizzetti**
 L'assessore all'urbanistica: **Roberto Zanella**

STUDIO ARCHITETTI BENEVOLO **COLLABORATORI**
 Leonardo Benevolo **ORDINE DEGLI INGEGNERI DELLA PROVINCIA DI BERGAMO n. 2444** Luca Gregorelli
 Alessandro Benevolo **INGEGNERI DELLA PROVINCIA DI BERGAMO n. 2444** Francesca Traversi
 Luigi Benevolo

Uffici comunali: **Franco Bonfadini**

PIANO di GOVERNO del TERRITORIO

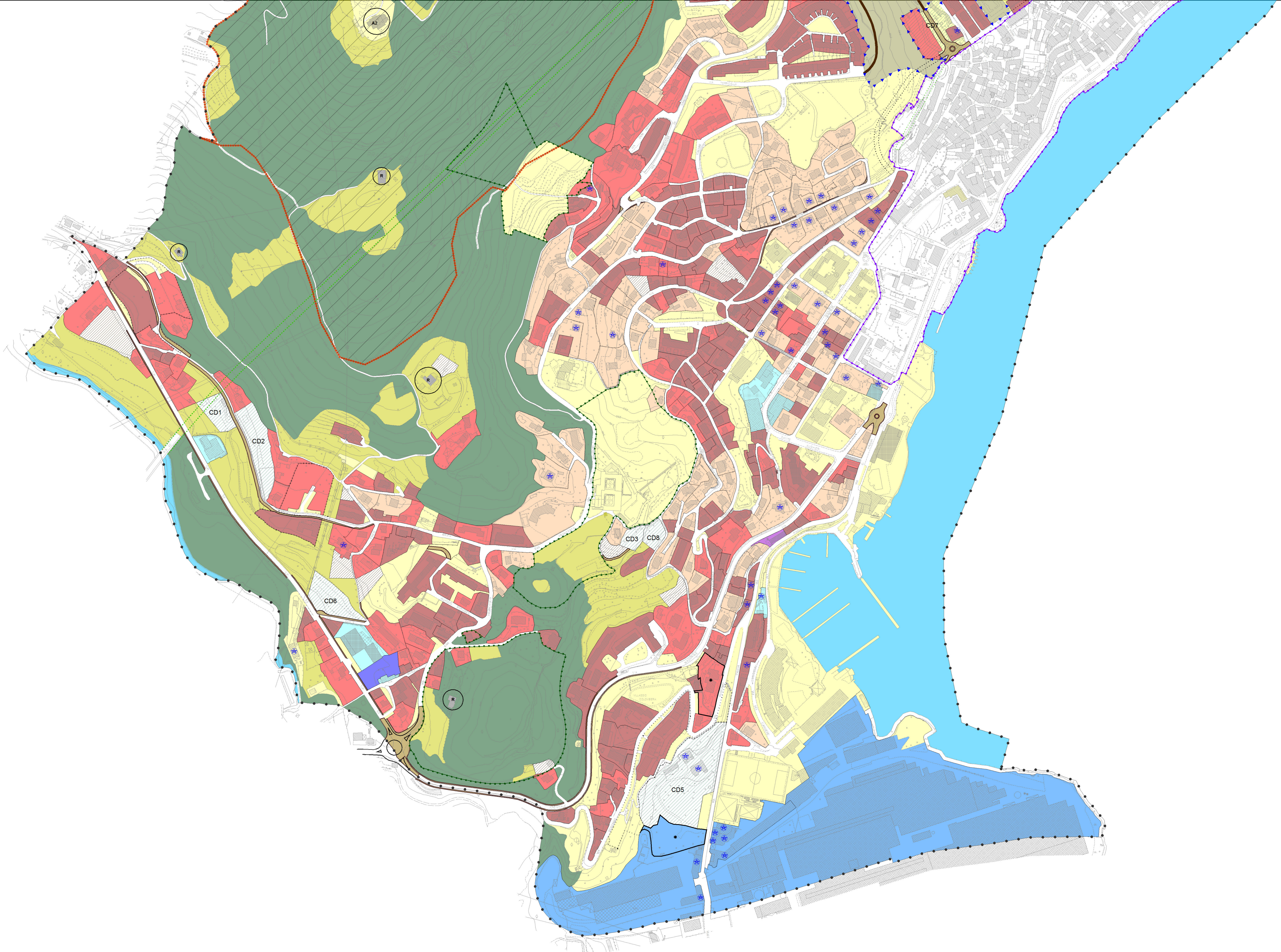

ZONA A_ LA CITTA' ANTICA

- Perimetro della Città Antica (Art. dal 5 al 22)
- A2_Manufatti antichi isolati esterni alla città antica (Art. 23)

ZONA B_ ZONE URBANE CONSOLIDATE

- Br1_ Tessuti a prevalente destinazione residenziale con basso rapporto di copertura (Art.31)
- Br2_ Tessuti a prevalente destinazione residenziale con alto rapporto di copertura (Art.32)
- Br3_ Aree residenziali libere da completare (Art.33)
- Br4_ Aree residenziali con giardini rilevanti (Art.34)
- Bp1_ Aree produttive a destinazione variabile (Art.35)
- Bp2_ Aree produttive con vincolo di destinazione (art.36)
- Bp3_ Aree produttive libere da completare (Art.37)
- Bp4_ Aree alberghiere (Art.38)

ZONA C_ ZONE URBANE RESIDENZIALI DI COMPLEMENTAMENTO

- Cd n. Cd_Aree in ambiti urbanistici non esauriti (Art.39)
- AT_Ambiti di trasformazione del DDP (Art.40)
- PA_Piani attuativi vigenti e convenzionati (Art. 48)

ZONA E_ ZONE AGRICOLE

- Ep_ Aree destinate all'agricoltura di tipo produttivo (Art.2)
- Ea_ Aree agricole di valore ecologico ambientale non soggette a trasformazione urbanistica (Art.3)
- Manufatti isolati in zona agricola (Art.4)

ZONE PER SERVIZI

- Aree per servizi pubblici o d'uso pubblico (Art.41)
- PLIS_Parco locale di interesse sovracomunale (Art. 42)

AMBITI STRADALI, DISTRIBUTORI DI CARBURANTE

- Viabilità (Art.43)
- Viabilità di progetto ed allargamenti stradali (Art.43)
- Aree per la distribuzione di carburanti (Art.43)
- Tracciato stradale in galleria (Art. 43)
- Tracciato stradale in galleria di progetto (Art. 43)
- Aree sottoposte a disciplina particolare (Art. 31 comma 2)
- Edifici di pregio storico o testimoniale (Art. 44)
- Fascia di rispetto cimiteriale
- Corsi e specchi d'acqua
- Aree di interesse archeologico
- Confine comunale