

Prospetto OVEST

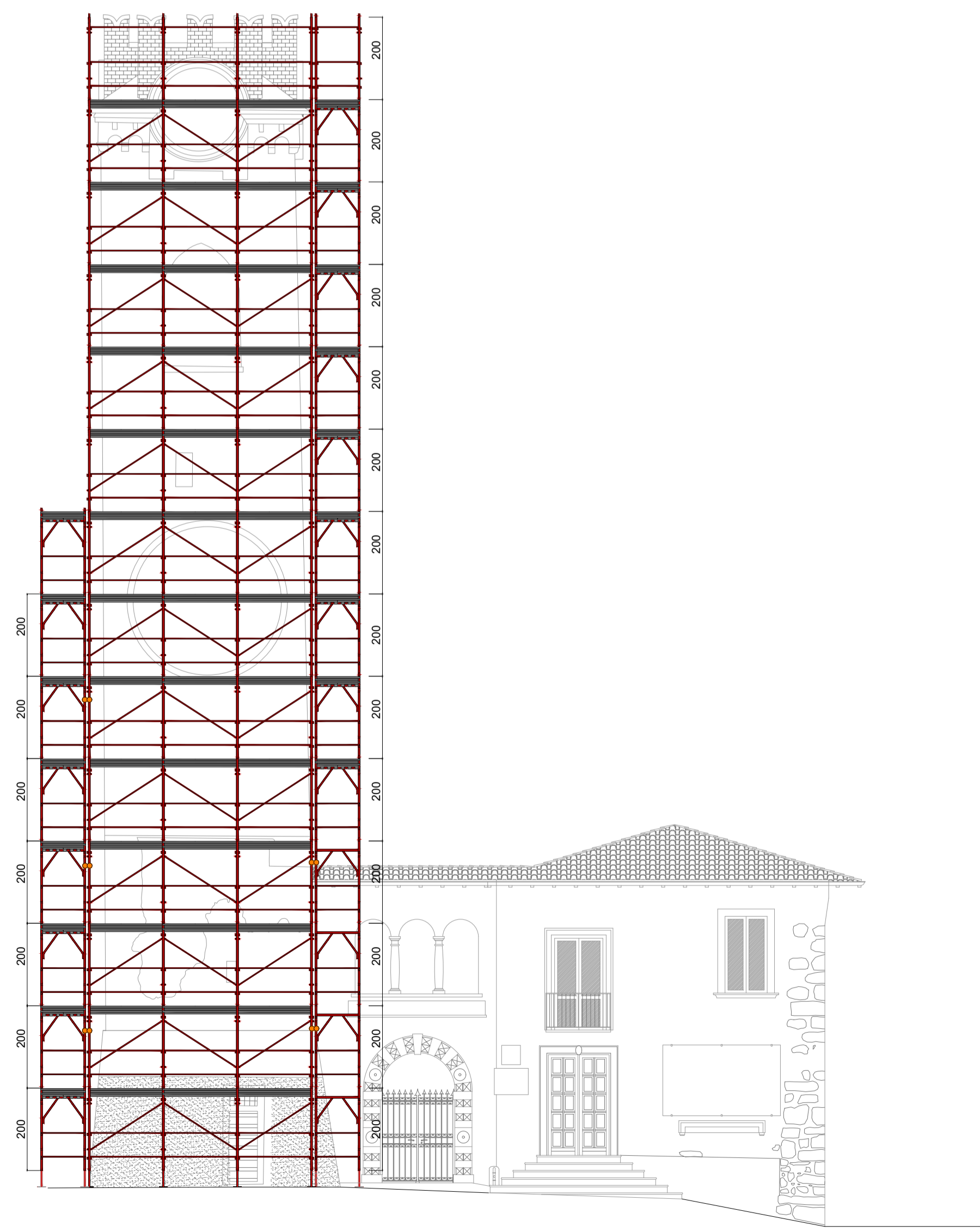

Prospetto SUD

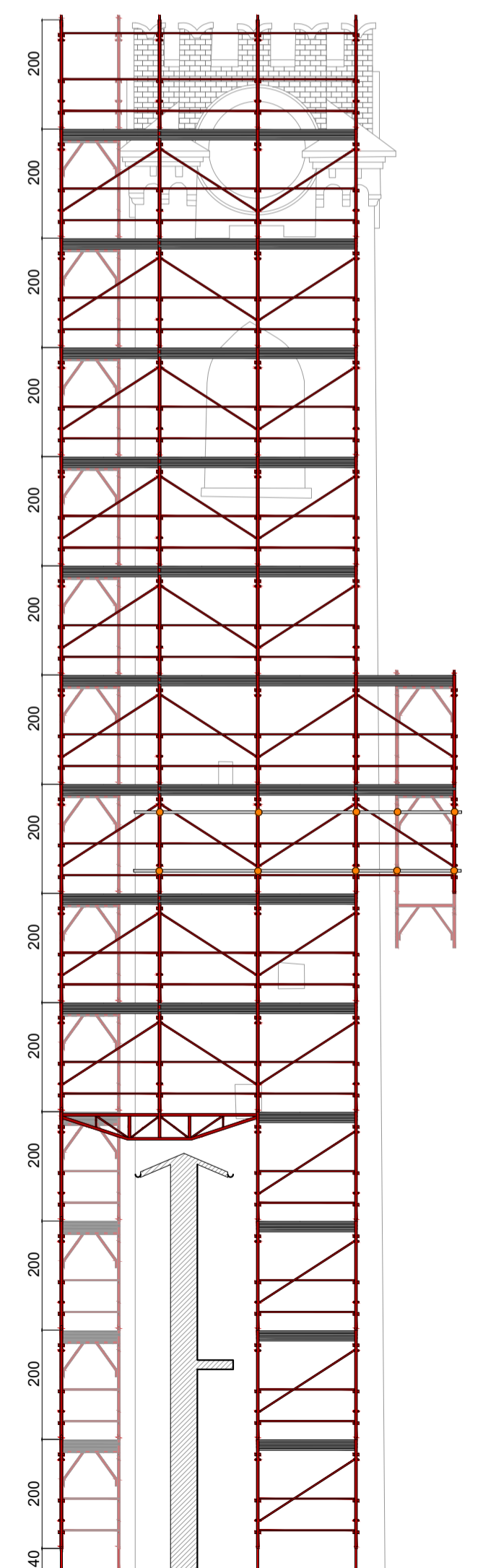

Prospetto EST

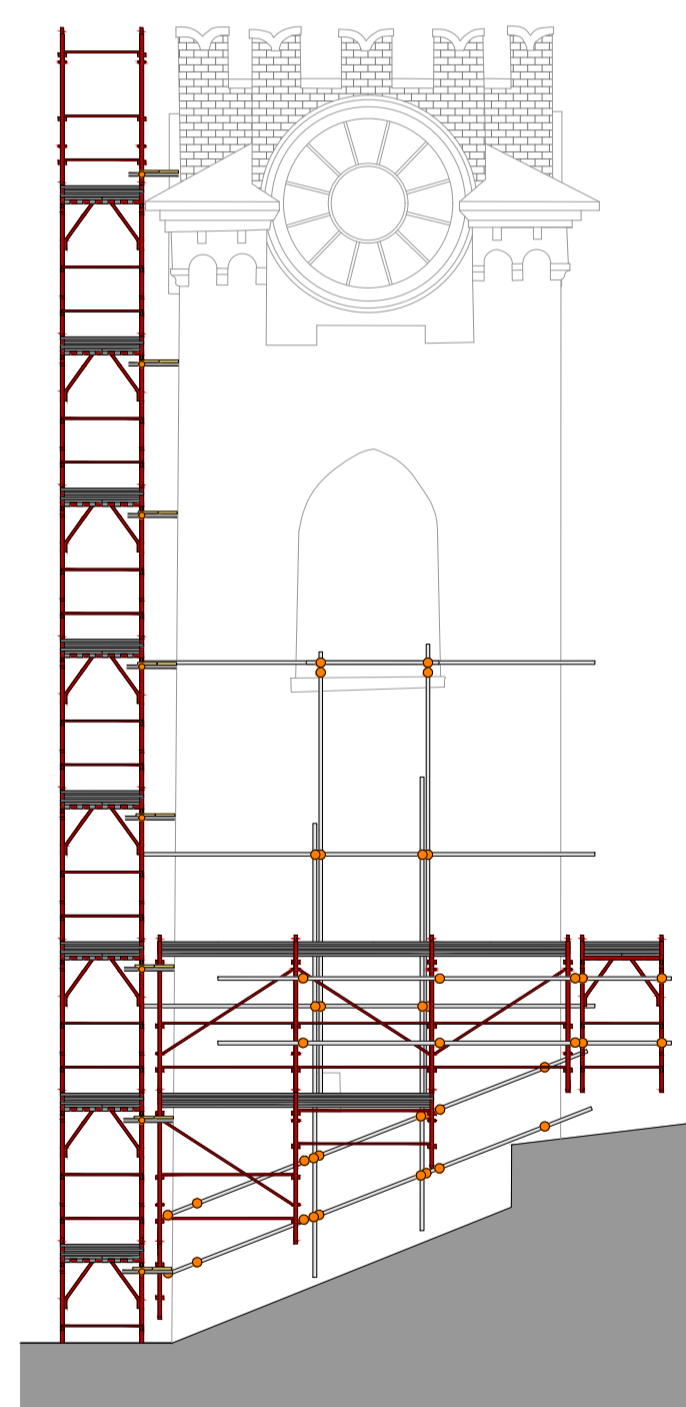

Prospetto NORD

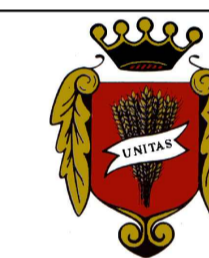
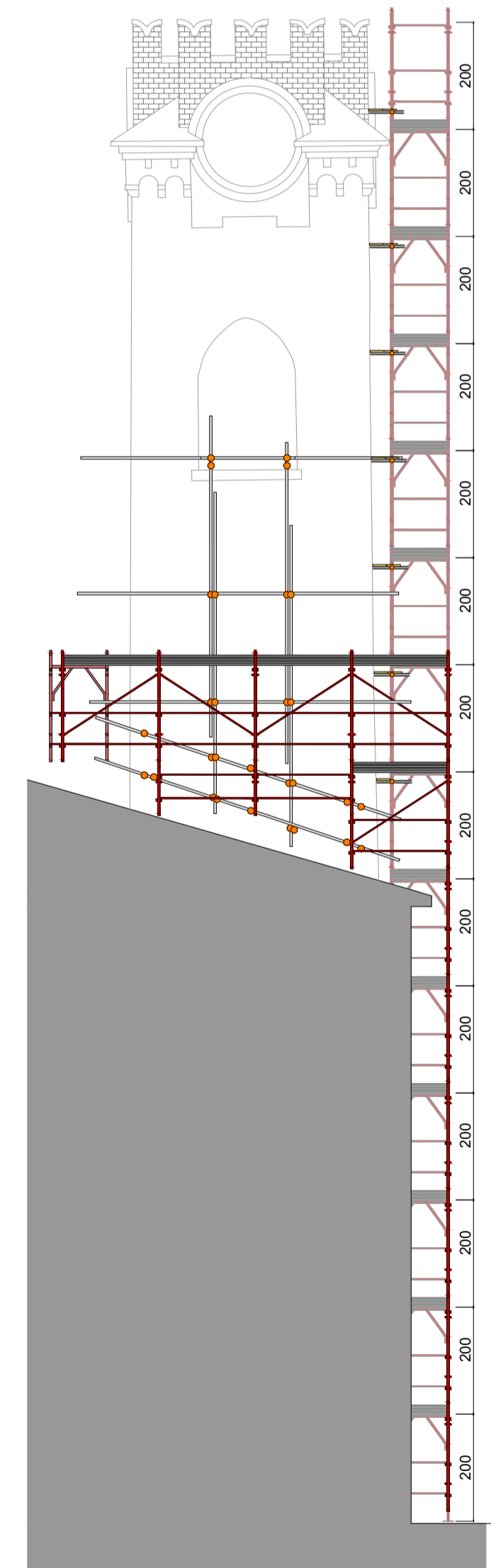

COMUNE DI LOVERE  
PROVINCIA DI BERGAMO

OGGETTO: Lavori di restauro della Torre Civica

COMMITTENTE: Comune di Lovere

AI TERMINI DI LEGGE SI RISERVA LA PROPRIETA' DI QUESTO ELABORATO  
CON DIVIETO DI RIPRODURLO O RENDERLO NOTO A TERZI SENZA LA PROPRIA AUTORIZZAZIONE

AGGIORNAMENTI	Oggetto dell'aggiornamento:	data:
LAY OUT DI CANTIERE Schema ponteggio Torre Civica – FASE 4		progetto n. data: 15.01.2019
Progettista: GEOM. ROBERTO BELLESI 24060 Sovere (Bg) via Guglielmo Marconi n.26 cell. 339/7820008 E-mail: robertobellesi@libero.it		scala: 1:100 Tavola N° 7S
Il progettista:	Il committente:	

