

Prospetto OVEST

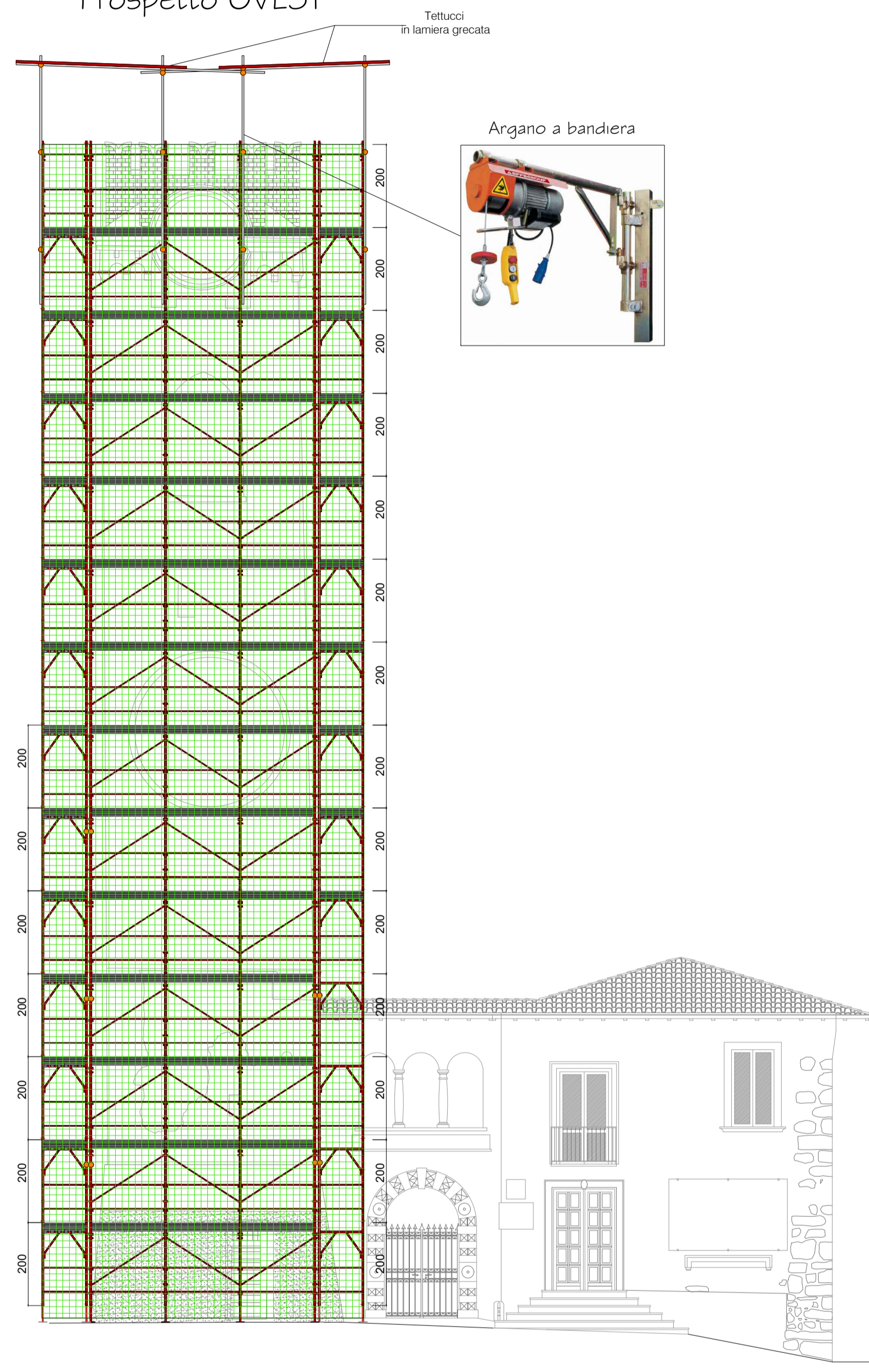

Prospetto SUD

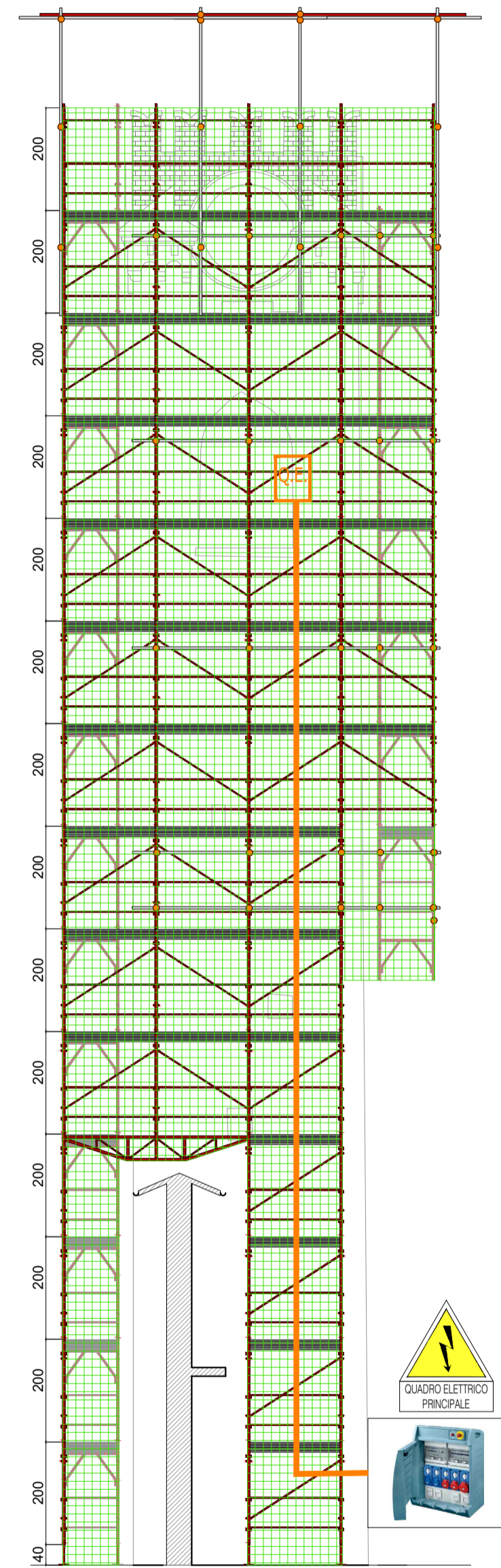

Prospetto EST

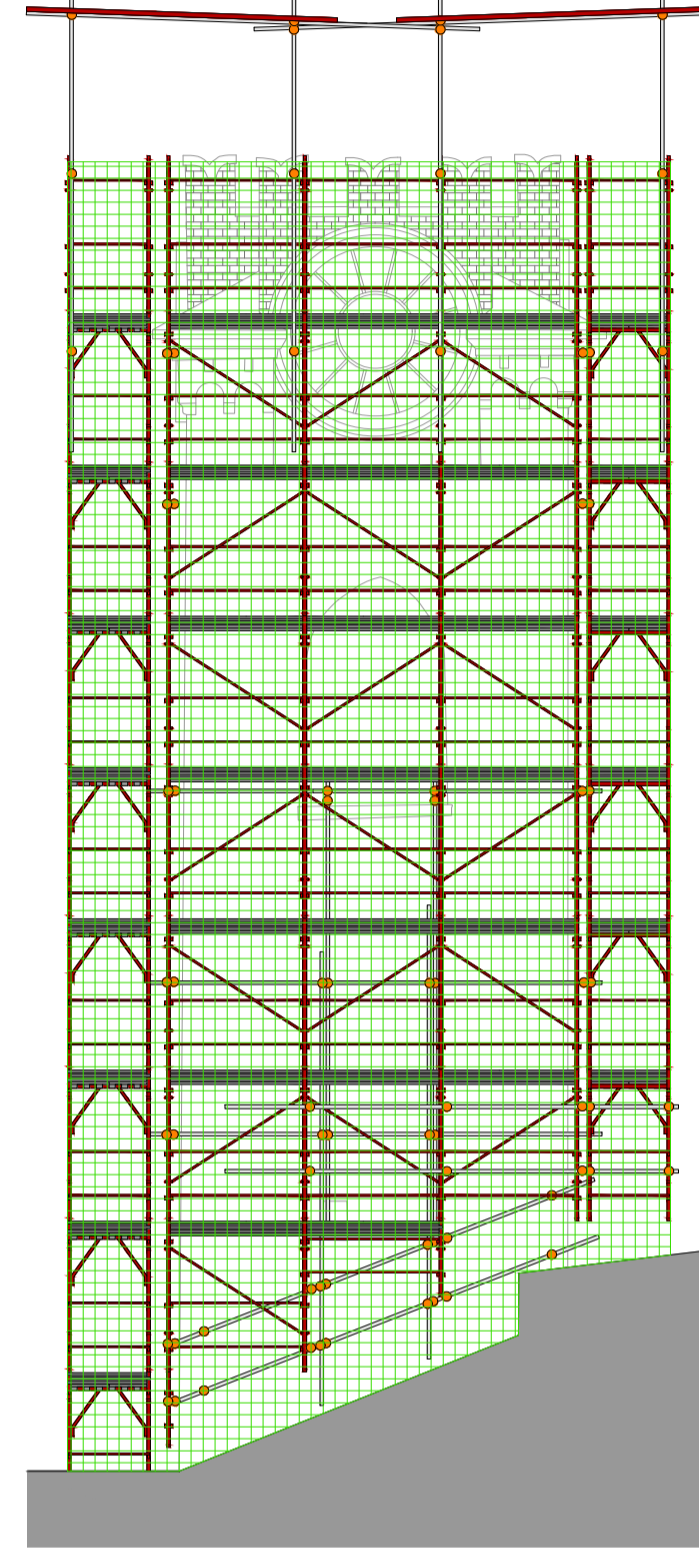

Prospetto NORD

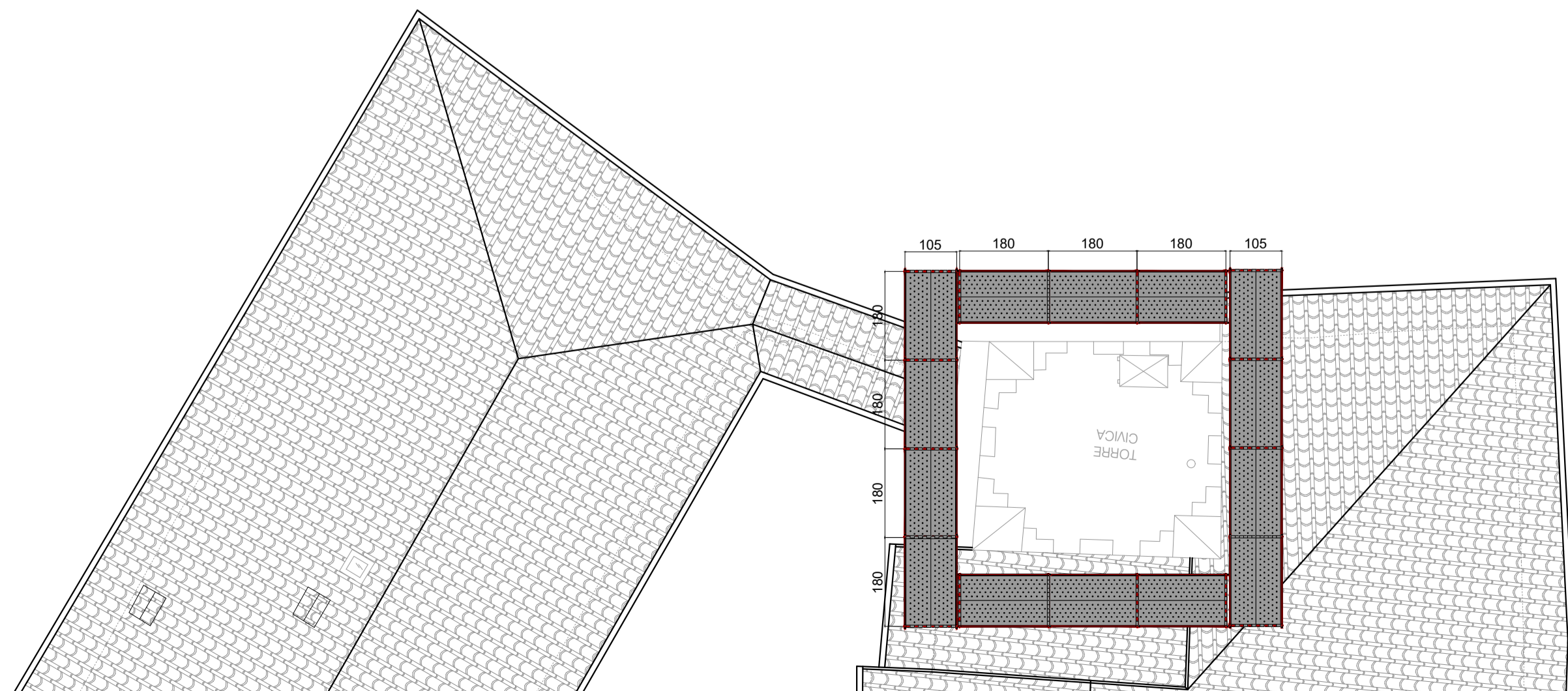
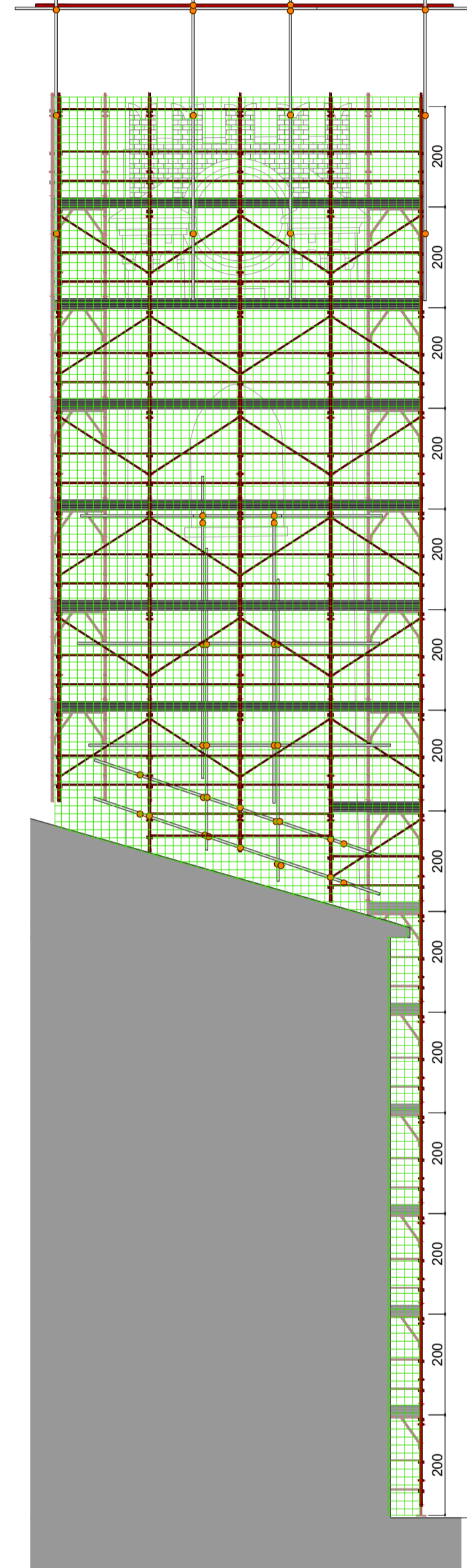

COMUNE DI LOVERE
PROVINCIA DI BERGAMO

OGGETTO: Lavori di restauro della Torre Civica

COMMITTENTE: Comune di Lovere

AI TERMINI DI LEGGE SI RISERVA LA PROPRIETA' DI QUESTO ELABORATO
CON DIVIETO DI RIPRODURLO O RENDERLO NOTO A TERZI SENZA LA PROPRIA AUTORIZZAZIONE

AGGIORNAMENTI	Oggetto dell'aggiornamento:	data:
LAY OUT DI CANTIERE Schema ponteggio Torre Civica – FASE 5		progetto n. data: 15.01.2019
Progettista: GEOM. ROBERTO BELLESI 24060 Sovere (Bg) via Guglielmo Marconi n.26 cell. 339/7820008 E-mail: robertobellesi@libero.it		scala: 1:100 Tavola N° 85
Il progettista:	Il committente:	
 <p>Geom. Roberto Bellesi Via G. Marconi n. 26 - 24060 Sovere (Bg) - Cell. 339/7820008 - E-mail: robertobellesi@libero.it P.IVA 03479420162 C.F. BLLRR181S12E704X</p>		