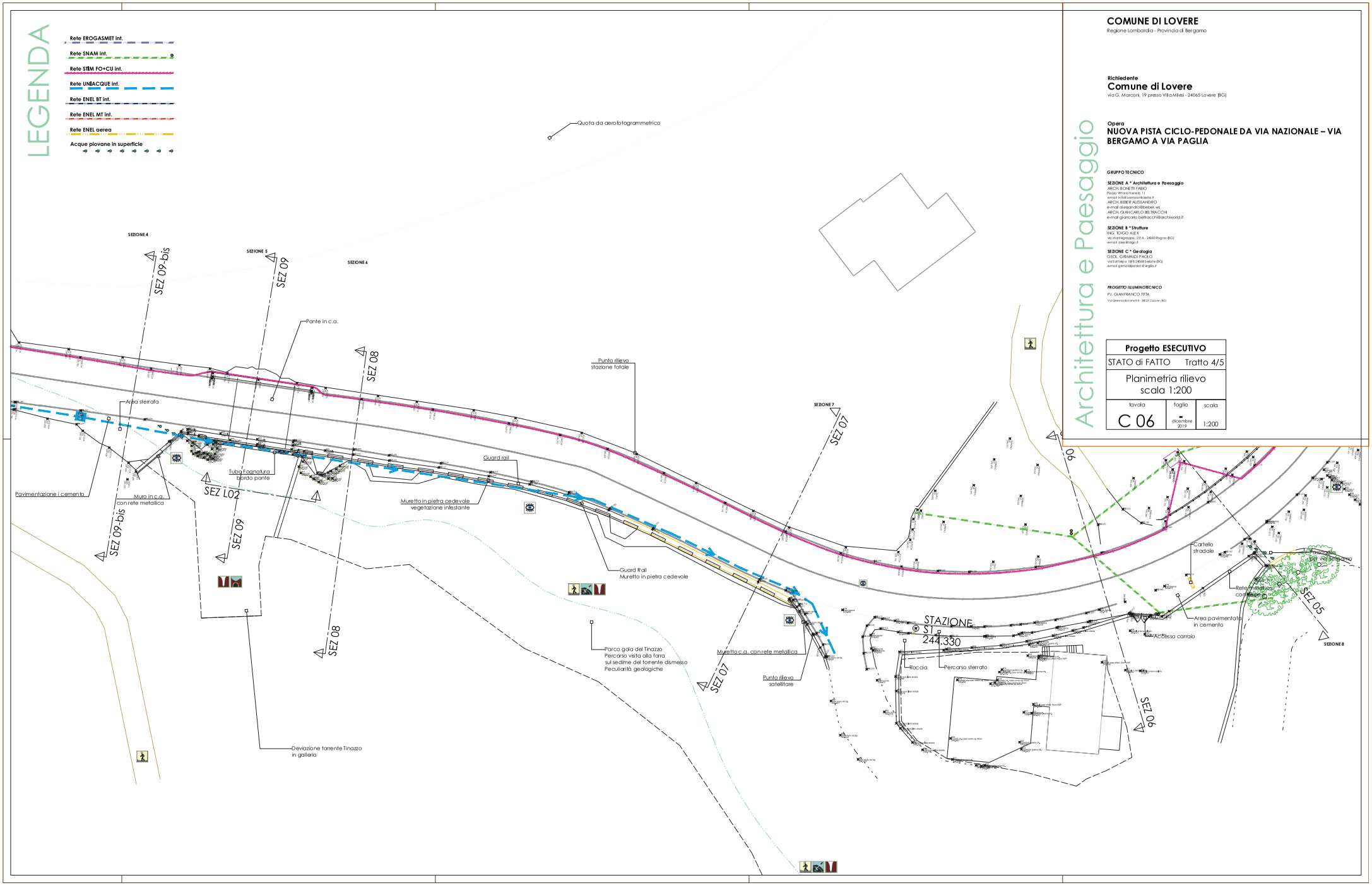

Architettura e Paesaggio

COMUNE DI LOVERE

Regione Lombardia - Provincia di Bergamo

Richiedente

Comune di Lovere

via G. Marconi, 19 presso Villa Milesi - 24065 Lovere (BG)

Opera

NUOVA PISTA CICLO-PEDONALE DA VIA NAZIONALE – VIA BERGAMO A VIA PAGLIA

GRUPPO TECNICO

SEZIONE A * Architettura e Paesaggio
ARCH. BONETTI FABIO
Piazza Vittorio Veneto 11
email: info@uomoambiente.it
ARCH. BIBIER ALESSANDRO
e-mail: alessandro@bieber.ws
ARCH. GIANCARLO BELTRACCHI
e-mail: giancarlo.beltracchi@archiworld.it

SEZIONE B * Strutture
ING. TOIGO ALEX
via Montegrappa, 27/A - 24060 Rogno (BG)
email: alex@toiga.it

SEZIONE C * Geologia
GEOL. GRIMALDI PAOLO
via Sottotipo 19/B 24068 Seriate (BG)
email: grimaldipaolo1@virgilio.it

PROGETTO ILLUMINOTECNICO
P.I. GIANFRANCO TITTA
Via Generale Bonomelli 8 - 24121 Ciuccio (BG)

Progetto ESECUTIVO		
STATO di FATTO	Tratto 4/5	
Planimetria rilievo scala 1:200		
tavola	foglio	scala
C 06	- dicembre 2019	1:200