Dettaglio lampione su palo (parco Colombera)

palo in acciaio (colore bronzo)

Vista corpo lampada parco Colombera

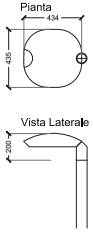

Dettaglio lampione stradale su palo

palo in acciaio (colore bronzo)

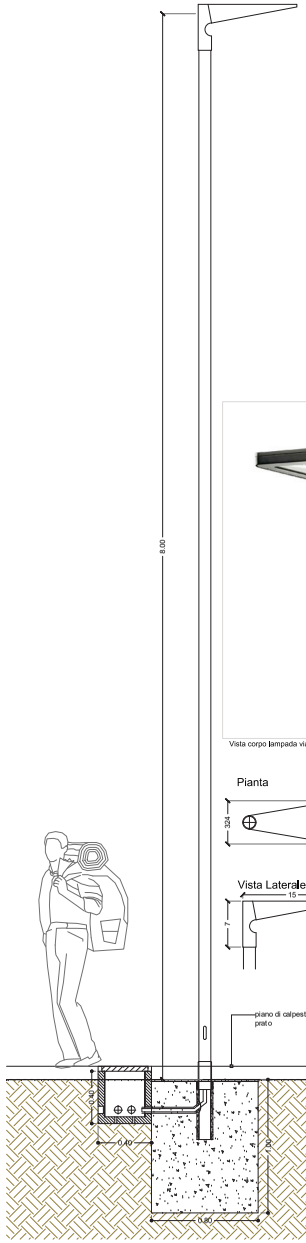

Vista corpo lampada via Nazionale

Zona scaletta collegamento Via Nazionale Via Bergamo

Snodo con posto auto proprieta' privata - scaletta - bacheca

Pianta e prospetto

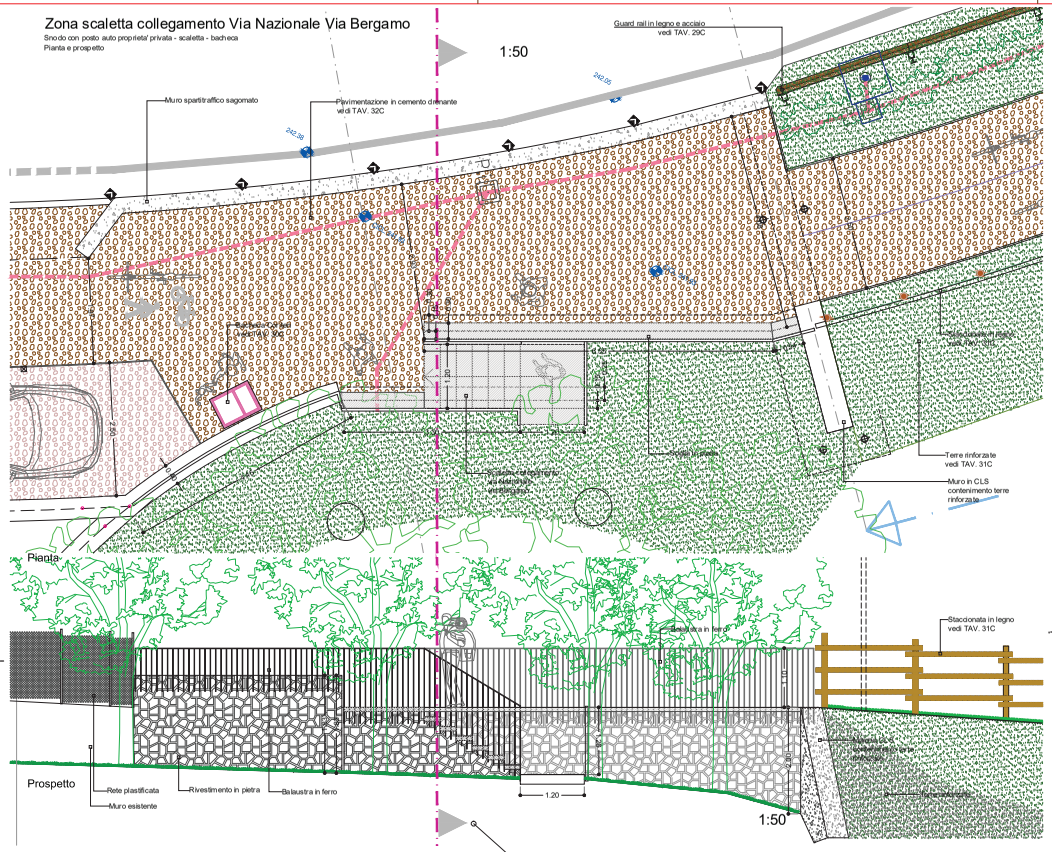

Dettaglio caditoia

Verificare che la caditoia in ghisa non crei pericolo al passaggio delle biciclette

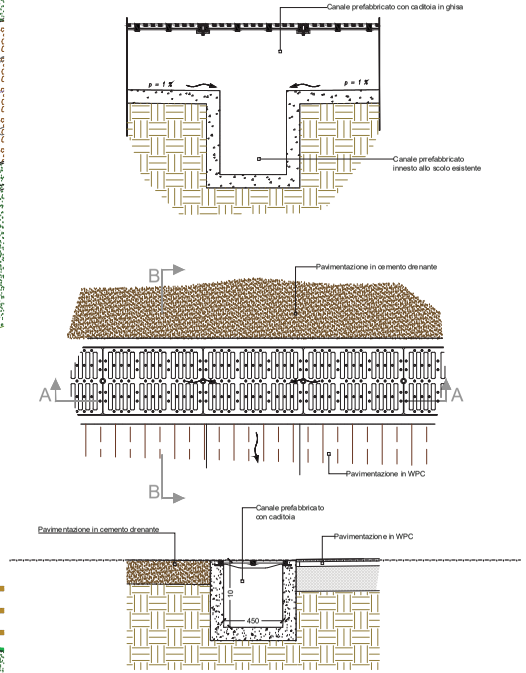

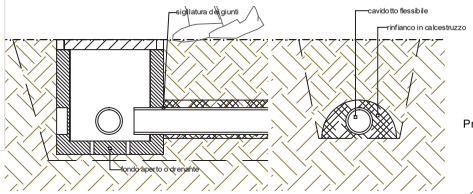

Dettaglio pozzetto, plinto in cls

illuminazione pubblica

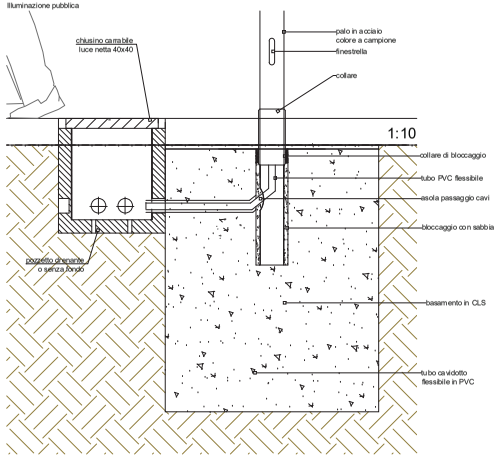

Zona scaletta collegamento Via Nazionale Via Bergamo

Balaustra scala, scala e muro in pietra

Prospetto tipologico

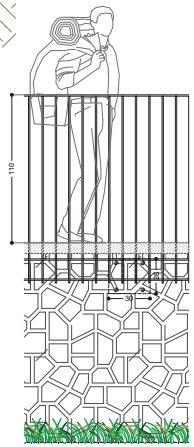

Sez. tipologica balaustra

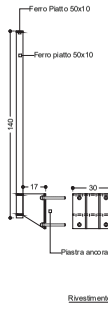

Sezione tipologica su scala

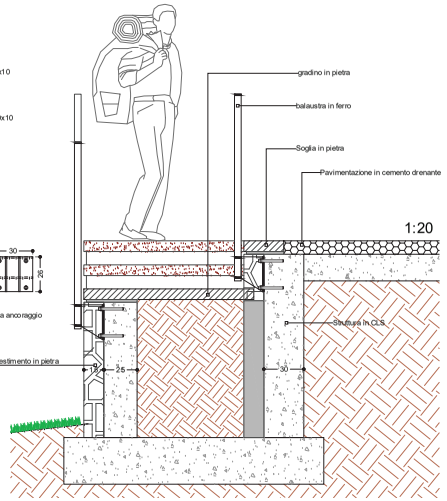

COMUNE DI LOVERE

Regione Lombardia - Provincia di Bergamo

Richiedente

Comune di Lovere

via G. Marconi, 19 presso Villa Milesi - 24065 Lovere (BG)
info@comune.lovere.bg.it

Opera

NUOVA PISTA CICLO-PEDONALE DA VIA NAZIONALE – VIA BERGAMO A VIA PAGLIA

GRUPPO TECNICO

SEZIONE A ª Architettura e Paesaggio
ARCH. BONETTI FABIO
Piazza Vittorio Veneto 11
e-mail info@uomoambiente.it
ARCH. BIBER ALESSANDRO
e-mail alessandro@biberbar.ws
ARCH. GIANCARLO BELTRACCHI
e-mail giancarlo.beltracchi@archiworld.it

SEZIONE B ª Strutture
ING. TOGO ALEX
via Montegoppio, 27/A - 24060 Rogno (BG)
e-mail alex@togo.it

SEZIONE C ª Geologia
GEOL. GRIMALDI PAOLO
via Sottolapio 18/B 24048 Seriate (BG)
e-mail grimaldipaolo1@virgilio.it

PROGETTO ILLUMINOTECNICO
P.I. GIANFRANCO TITTA
Via Geremia Baronchelli 8 - 24023 Clusone (BG)

Architettura e Paesaggio

Progetto ESECUTIVO		
DETTAGLI COSTRUTTIVI		
ILLUMINAZIONE PUBBLICA SMALTIMENTO ACQUE SCALETTA VIA BERGAMO/VIA NAZIONALE		
tavola	foglio	scala
33 C	dicembre 2019	varie