COMUNE DI LOVERE

Provincia di Bergamo

PIANO DI GOVERNO DEL TERRITORIO

(Approvato con delibera CC n° 1 del 20/01/2012, pubb. B.U.R.L. n° 31 del 01/08/2012) ai sensi della Legge Regionale 11 marzo 2005, n° 12, e successive modifiche ed integrazioni

VARIANTE GENERALE AL PGT - 2021

NUOVO DOCUMENTO DI PIANO E VARIANTE AL PIANO DEI SERVIZI E AL PIANO DELLE REGOLE

DOCUMENTO DI PIANO

A.2.5 - Approfondimenti paesistici: reciprocità visiva lago-entroterra
5 - Lettura del paesaggio - Stralcio nord
(scala 1:2.000)

Il Sindaco

Il Responsabile del Procedimento

Il Segretario

Adottato con delibera del C.C. n° ..... del.....
Approvato con delibera del C.C. n° ..... del.....
Pubblicato sul B.U.R.L. n° ..... del.....

PROGETTISTA
Arch. Antonio Rubagotti

COLLABORATORI
Geom. Roberto Fiore
m.rizzi

CONSULENTI
Dott. Davide Gerevini

2021 (ns. rif. 552-U)
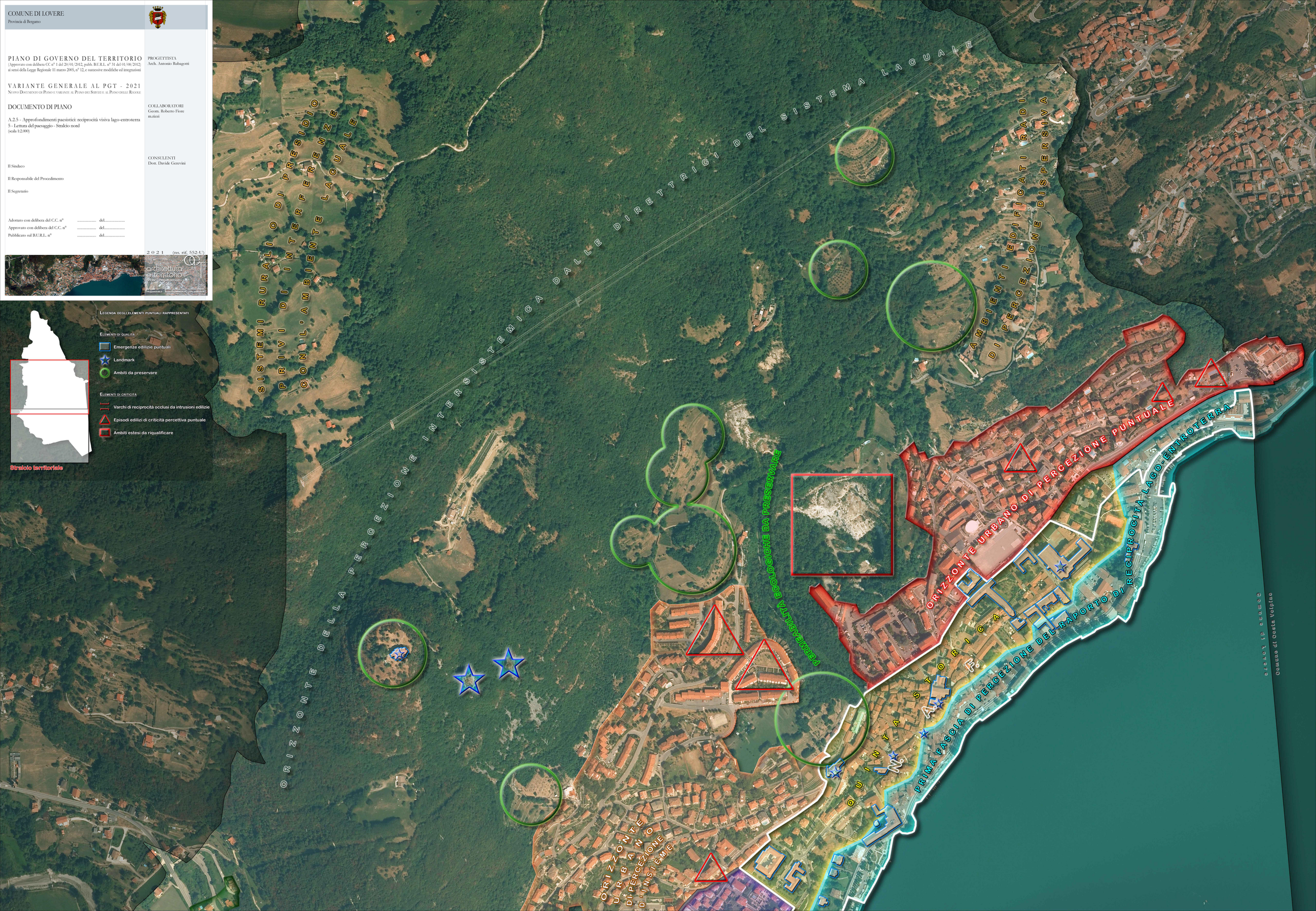
architettura e territorio
studio associato
Via Roma, 1 - 24060 Costa Volpino (BG) - Tel. 035.970.444 - Fax 035.970.444
www.architettura-e-territorio.it - info@architettura-e-territorio.it