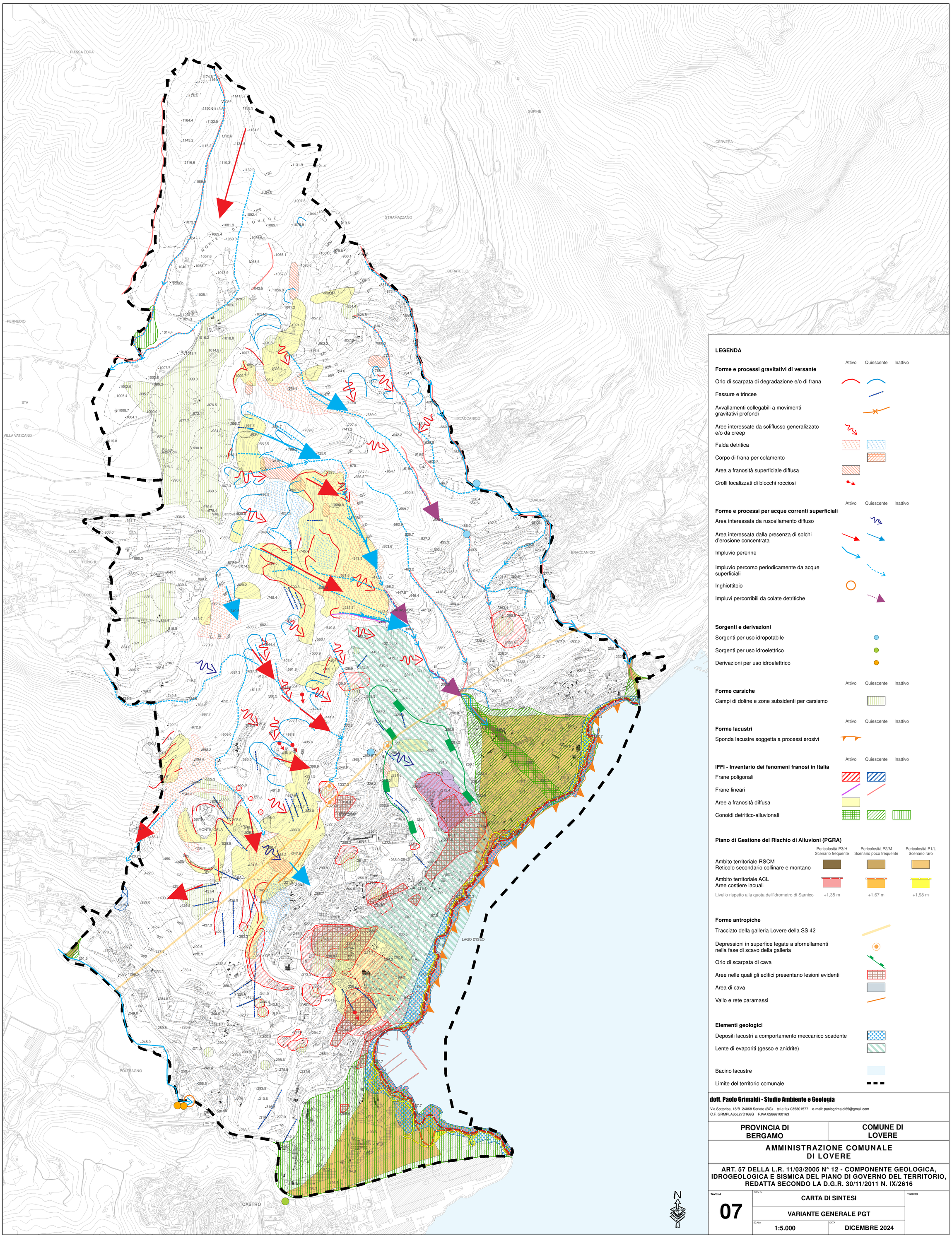

dott. Paolo Grimaldi - Studio Ambiente e Geologia

Via Sottoripa, 18/B 24068 Seriate (BG) tel e fax 035301577 e-mail: paologrimaldi65@gmail.com
C.F. GRMPLA65L27D166G P.IVA 02866100163

PROVINCIA DI BERGAMO	COMUNE DI LOVERE

AMMINISTRAZIONE COMUNALE DI LOVERE

ART. 57 DELLA L.R. 11/03/2005 N° 12 - COMPONENTE GEOLOGICA, IDROGEOLOGICA E SISMICA DEL PIANO DI GOVERNO DEL TERRITORIO, REDATTA SECONDO LA D.G.R. 30/11/2011 N. IX/2616

TAVOLA	TITOLO		TIMBRO
07	CARTA DI SINTESI		
	VARIANTE GENERALE PGT		
	SCALA 1:5.000	DATA DICEMBRE 2024	