



PIANO DI GOVERNO DEL TERRITORIO

(Approvato con delibera CC n° 1 del 20/01/2012, pubb. B.U.R.L. n° 31 del 01/08/2012)  
ai sensi della Legge Regionale 11 marzo 2005, n° 12, e successive modifiche ed integrazioni

PROGETTISTA  
Arch. Antonio Rubagotti

VARIANTE GENERALE AL PGT - 2021

NUOVO DOCUMENTO DI PIANO E VARIANTE AL PIANO DEI SERVIZI E AL PIANO DELLE REGOLE

COLLABORATORI  
Geom. Roberto Fiore  
m.rizzi

DOCUMENTO DI PIANO

A.2.3.1S - Sistema del paesaggio - Luoghi simbolici  
(scala 1:25.000)  
(Documento redatto da: Studio Architetti Benevolo)

CONSULENTI  
Dott. Davide Gerevini

Il Sindaco

Il Responsabile del Procedimento

Il Segretario

Adottato con delibera del C.C. n° ..... del.....





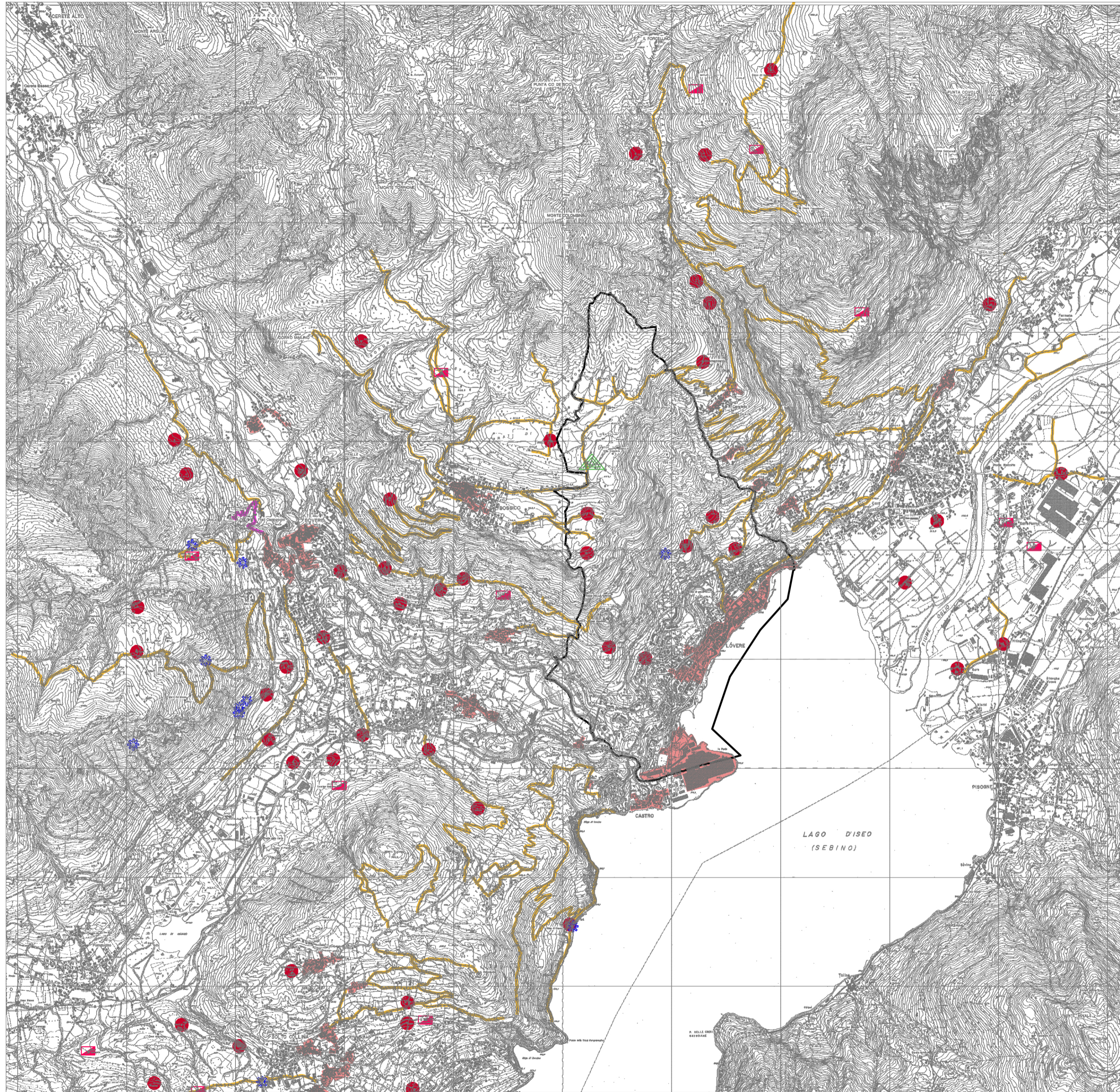

Approvato con delibera del C.C. n° ..... del.....

Pubblicato sul B.U.R.L. n° ..... del.....

2 0 2 1 (ns. rif. 552-U)



LEGENDA

-  Nuclei storici
-  Nuclei rurali permanenti
-  Malghe e cascine
-  Fonti con valore simbolico
-  Rifugi con valore simbolico
-  Percorsi tradizionali in ambito locale
-  Percorsi della fede